

PROPOSTA COMERCIAL



À Prefeitura Municipal de Américo Brasiliense

TOMADA DE PREÇOS N.º 0005/2021

PROCESSO N.º 0193/2021

OBJETO: CONTRATAÇÃO DE EMPRESA DE ENGENHARIA ESPECIALIZADA EM ELABORAÇÃO DE PROJETOS DE SANEAMENTO BÁSICO PARA PROJETO TÉCNICO E EXECUTIVO COMPLETO DE UMA ESTAÇÃO DE TRATAMENTO DE ESGOTO SANITÁRIO DOMÉSTICO - ETE, BEM COMO DE UM EMISSÁRIO DE AFASTAMENTO DE ESGOTO DA BACIA DO CÓRREGO XAVIER.

Pocos de Caldas 10 de março de 2022.



LÍDERES DO AMANHÃ

PROJETOS COM TRANSPARÊNCIA, RESPONSABILIDADE SOCIAL E EFICIÊNCIA

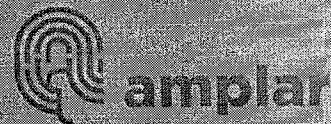

Nós, da Amplar Engenharia Ambiental, desenvolvemos projetos de engenharia e gestão ambiental para:

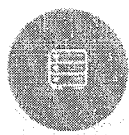

Empresas e
Indústrias



Prefeituras

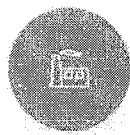

Fazendas e
Agronegócio

Somos uma empresa especializada em projetos de Engenharia Ambiental, que através da busca constante da excelência e a eficácia de nossos serviços vem por meio deste oferecer soluções eficazes para atender as suas necessidades e juntos construir um ambiente mais sustentável.
Vamos juntos?

MAURO MENDES FILHO

CEO

Handwritten signature and initials.

DADOS DA LICITANTE		
Razão Social: AMPLAR ENGENHARIA E GESTÃO AMBIENTAL		
Endereço: Rua Rio de Janeiro, nº 457, centro.		
Município: Poços de Caldas		UF: MG
CEP: 37.701-736	Fone: (35) 3414-9913	Fax:
Email: contato@amplarengenharia.com.br		CNPJ: 27.451.545/0001-70
DADOS DO REPRESENTANTE LEGAL DA LICITANTE		
Nome: Mauro Mendes Filho		
Qualificação: Engenheiro Ambiental		
RG: 43.477.851-5		CPF: 328.770.008-18
Email: contato@amplargs.com.br		Tel: (35) 99955-9986
Cargo: Diretor Executivo		

Planilha Orçamentária			
	SIMAR\$	Município R\$	Total
Etapa 1	R\$ 14.589,93	R\$ 3.142,07	R\$ 17.732,00
Etapa 2	R\$ 40.945,82	R\$ 8.818,18	R\$ 49.764,00
Etapa 3	R\$ 23.531,02	R\$ 5.068,98	R\$ 28.600,00
Total	R\$ 79.066,77	R\$ 17.029,23	R\$ 96.096,00

Conforme § 2o do artigo 11o do Decreto estadual no. 59.215/2013, com a redação dada pelo item 1 do artigo 1o do Decreto estadual no 62.032/2016, nos casos previstos no § 2o do artigo 8o, a liberação dos recursos será feita somente após a medição da 1a. etapa concluída, de acordo com a fase de execução, cronograma de desempenho e sempre mediante comprovação por órgão ou agentes técnicos.

PREFEITURA MUNICIPAL DE AMERICÓ BRASILENSE SECRETARIA MUNICIPAL DE OBRAS E SERVIÇOS URBANOS																																		
CÁLCULO DO BDI																																		
"CONSTRUÇÃO DE REDES DE ABASTECIMENTO DE ÁGUA, COLETA DE ESGOTO E CONSTRUÇÕES CORRELATAS"																																		
CÁLCULO DO BDI SEM DESONERAÇÃO																																		
$BDI = \frac{(1+AC+S+R+G)(1+DF)(1+L)}{(1-I)} - 1$ <p>Onde:</p> <p>AC: taxa de administração central; SG: taxa de seguros+Garantia; R: taxa de riscos; DF: taxa de despesas financeiras; L: taxa de lucro/remuneração; I: taxa de incidência de impostos (PIS, COFINS, ISS).</p> <table style="margin-left: 20px;"> <tr> <td>ISS: 5,0% - Lei Municipal</td> <td rowspan="4" style="font-size: 2em; vertical-align: middle;">}</td> <td rowspan="4" style="vertical-align: middle;">Σ = 8,65%</td> </tr> <tr> <td>PIS: 0,65%</td> </tr> <tr> <td>COFINS: 3,0%</td> </tr> <tr> <td>INSS (Desoneração): 0%</td> </tr> </table>	ISS: 5,0% - Lei Municipal	}	Σ = 8,65%	PIS: 0,65%	COFINS: 3,0%	INSS (Desoneração): 0%	<table border="1" style="width: 100%; border-collapse: collapse; text-align: center;"> <tr> <td>Numerador</td> <td>1,16</td> </tr> <tr> <td>Denominador</td> <td>0,91</td> </tr> <tr> <td>BDI Proposto</td> <td>27,46</td> </tr> </table> <table border="1" style="width: 100%; border-collapse: collapse; text-align: center;"> <tr> <th colspan="3">Detalhamento BDI Proposto</th> </tr> <tr> <td>Administração Central</td> <td>AC</td> <td>0,0485</td> </tr> <tr> <td>Seguros + Garantia</td> <td>SG</td> <td>0,0049</td> </tr> <tr> <td>Risco</td> <td>R</td> <td>0,0013</td> </tr> <tr> <td>Despesa financeira</td> <td>DF</td> <td>0,0100</td> </tr> <tr> <td>Lucro</td> <td>L</td> <td>0,0930</td> </tr> <tr> <td>Impostos</td> <td>I</td> <td>0,0865</td> </tr> </table>	Numerador	1,16	Denominador	0,91	BDI Proposto	27,46	Detalhamento BDI Proposto			Administração Central	AC	0,0485	Seguros + Garantia	SG	0,0049	Risco	R	0,0013	Despesa financeira	DF	0,0100	Lucro	L	0,0930	Impostos	I	0,0865
ISS: 5,0% - Lei Municipal	}			Σ = 8,65%																														
PIS: 0,65%																																		
COFINS: 3,0%																																		
INSS (Desoneração): 0%																																		
Numerador	1,16																																	
Denominador	0,91																																	
BDI Proposto	27,46																																	
Detalhamento BDI Proposto																																		
Administração Central	AC	0,0485																																
Seguros + Garantia	SG	0,0049																																
Risco	R	0,0013																																
Despesa financeira	DF	0,0100																																
Lucro	L	0,0930																																
Impostos	I	0,0865																																
<p>Obs.: Os percentuais de impostos adotados foram indicados conforme legislação vigente. * A Ampliar Engenharia não aplica a Desoneração sobre a Folha de Pagamento</p>																																		

O Valor total para execução total dos serviços é de **R\$ 96.096,00 (noventa e seis mil e noventa e seis reais).**

DECLARO, sob as penas da lei, que os preços cotados contemplam todos os custos diretos e indiretos incorridos na data da apresentação desta proposta incluindo, entre outros: *tributos, encargos sociais, material, despesas administrativas, seguro, frete e lucro.*

2) **CONDIÇÕES GERAIS DA PROPOSTA**

3) **Prazo de Validade da Proposta:** 90 (noventa dias) dias corridos

4) **Local de realização dos serviços:** Locais definidos conforme Termo de Referência.

D C
R

5) INDICAÇÃO DOS DADOS DE QUEM ASSINARÁ O EVENTUAL CONTRATO:

a) Nome completo: Mauro Mendes Filho

b) RG: 43.477.851-5

c) CPF: 328.770.008-18

d) Função na empresa: Sócio Proprietário – Diretor Executivo

DECLARO que preço total do Item ofertado, está em perfeita consonância com as especificações constantes no Edital e conta com inclusão de todos os custos operacionais de sua atividade, bem como com todos os tributos eventualmente incidentes e as demais despesas diretas e indiretas, não cabendo à Municipalidade nenhum custo adicional.

Poços de Caldas, 10 de março de 2022.

MAURO MENDES Assinado de forma digital
FILHO:32877000 por MAURO MENDES
818 FILHO:32877000818
Dados: 2022.03.09 17:35:28
-03'00'

AMPLAR ENGENHARIA E GESTÃO AMBIENTAL

CNPJ: 27.451.545/0001-70

02

ONDE ESTAMOS
ENDEREÇO: RUA RIO DE JANEIRO 457,
SALA 03 - CENTRO
POÇOS DE CALDAS - MG

CONTATO
CONTATO@AMPLARENGENHARIA.COM.BR
TELEFONE FIXO: (35) 3414-9913
CELULAR: (35) 99955-9986

MAIS INFORMAÇÕES
ACESSE NOSSO SITE:
WWW.AMPLARENGENHARIA.COM.BR

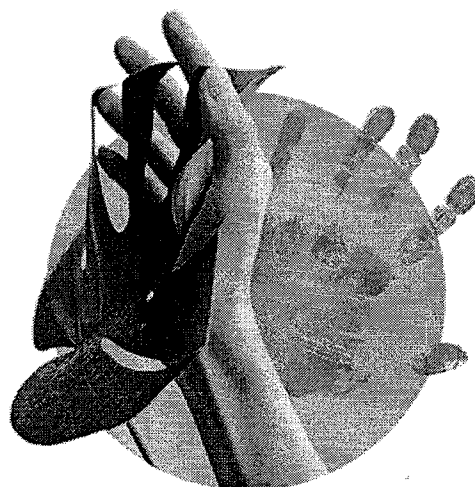
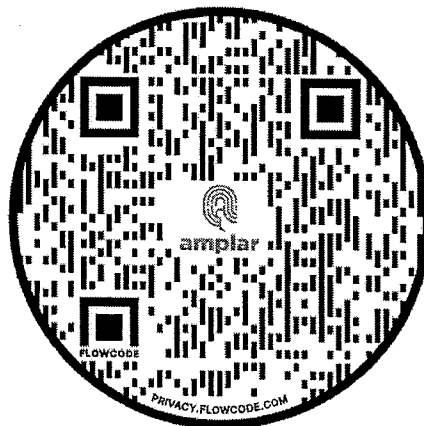

ampliar
engenharia e gestão ambiental

LÍDERES DO AMANHÃ

72