

MARIA DO CARMO CHRISTOFORO EPP  
ENDEREÇO: AVENIDA CORONEL NECA JUNQUEIRA, Nº 1158 –  
CENTRO – GUARIBA/SP – CEP: 14.840-000  
CNPJ: 02.928.360/0001-83 – IE: 334.014.099.111  
E-MAIL: [mdchristoforo@gmail.com](mailto:mdchristoforo@gmail.com)  
TELEFONE: (16) 3231-3537



MARIA DO CARMO CHRISTOFORO EPP

# CREDENCIAMENTO

Á PREFEITURA MUNICIPAL DE AMÉRICO BRASILIENSE

PR: 022/2022

DATA: 25/04/2022

OBJETO: REGISTRO DE PREÇOS PARA AQUISIÇÕES DE  
MATERIAIS DE EXPEDIENTE DESTINADOS AO DEPARTAMENTO  
DE EDUCAÇÃO E SETORES DA SAÚDE POR 12 MESES.

Y

f

Adp

S

C

8

A



# JUCESP - Junta Comercial do Estado de São Paulo

Ministério da Indústria, Comércio Exterior e Serviços  
Departamento de Registro Empresarial e Integração - DREI  
Secretaria de Desenvolvimento Econômico



## Requerimento de Empresário

NÚMERO DE IDENTIFICAÇÃO DO REGISTRO DE EMPRESA - NIRE DA SEDE 3811630807-4		NIRE FILIAL (seguir para filial)	
NOME DO EMPRESÁRIO (completo, sem abreviaturas) <b>MARIA DO CARMO CHRISTOFORO</b>			
NATURAL DE (cidade e sigla do estado) Guariba		UF SP	NACIONALIDADE Brasileira
COR OU RAÇA Branco		SEXO Feminino	
ESTADO CIVIL Casado(a)	REGIME DE BENS (ou estado) Comunhão parcial de bens		
FILIAÇÃO (Pai) <b>CARLOS JOSE CHRISTOFORO</b>		FILIAÇÃO (Mãe) <b>MARLENE LUCIA POLITI CHRISTOFORO</b>	
NASCIDO EM (data de nascimento) 27/04/1972	IDENTIDADE (número) 20818334	DIGITO 1	DATA DE EXPEDIÇÃO 18/08/2018
ORGÃO EMISSOR SSP	UF SP	CPF (número) 148.867.888-98	
EMANCIPADO POR (forma de emancipação - somente no caso de menor)			
DOMICILIADO NA (logradouro - rua, av, etc.) AV CEL NECA JUNQUEIRA			NÚMERO 1158
BARRIO/DISTRITO CENTRO		CEP 14840-000	CÓDIGO DO MUNICÍPIO 6072
COMPLEMENTO			
MUNICÍPIO Guariba		UF SP	PAÍS Brasil
DECLARA: SOB AS PENAS DA LEI, NÃO TER IMPEDIDO DE EXERCER ATIVIDADE EMPRESÁRIA, QUE NÃO POSSUA OUTRO REGISTRO DE EMPRESÁRIO E REGISTRO DE ATIVIDADE EMPRESÁRIA			
ATOS: Alteração do Valor do Capital; Alteração do Código de Atividade Econômica/ Objeto Social; Inclusão/Alteração do Empresário;			
NOME EMPRESARIAL <b>MARIA DO CARMO CHRISTOFORO</b>			PORTE EPP
LOGRADOURO (rua, av, etc.) AV CEL NECA JUNQUEIRA			NÚMERO 1158
BARRIO/DISTRITO CENTRO		CEP 14840-000	CÓDIGO DO MUNICÍPIO 6072
COMPLEMENTO			
MUNICÍPIO Guariba		UF SP	PAÍS Brasil
CORREIO ELETRÔNICO (e-mail)			
VALOR DO CAPITAL (R\$) 100.000,00	VALOR DO CAPITAL (por extenso) CEN MIL REAIS		
CODIGO DE ATIVIDADE Atividade Principal 4761003 Atividade(s) Secundária(s) 4712100 4713002 4755501 4755502	DESCRIÇÃO DE OBJETO Comércio varejista de artigos de papalaria, Comércio varejista de mercadorias em geral, com predominância de produtos alimentícios - minimercados, mercearias e armazéns, Lojas de variedades, exceto lojas de departamentos ou magazines, Comércio varejista de tecidos, Comércio varejista de artigos de cama, mesa e banho, Comércio varejista de calçados, Comércio varejista de cosméticos, produtos de perfumaria e de higiene pessoal, Comércio varejista especializado de instrumentos musicais e acessórios, Comércio varejista de móveis, Comércio varejista de material elétrico, Comércio varejista especializado de equipamentos de telefonia e comunicação, Comércio varejista de suvenires, bijuterias e artesanatos, Comércio varejista de		
DATA DE INÍCIO DAS ATIVIDADES	NÚMERO DE INSCRIÇÃO NO CNPJ 02.938.29/0001-83	TRANSFERÊNCIA DE FILIAL DE OUTRA UF	UF
DEPENDE DE AUTORIZAÇÃO GOVERNAMENTAL Permanece Inscrito			
ASSINATURA DA FIRMA PELO EMPRESÁRIO <b>MARIA DO CARMO CHRISTOFORO</b>			
DATA DA ASSINATURA 18/08/2018	ASSINATURA DO EMPRESÁRIO (ou pelo representante legalmente autorizado) <b>MARIA DO CARMO CHRISTOFORO (Empresário)</b>		

DEFERIDO

REGISTRO

CONTROLE INTERNET

026271911-8



**CARTÓRIO AZEVEDO BASTOS** 1º OFÍCIO DE REGISTRO CIVIL DAS PESSOAS NATURAIS  
E TABELIONATO DE NOTAS - Código CNJ 06.870-0  
R. Presidente Epitácio Pessoa, 1140 - Bairro São Antônio - Fone: 3133-0000 - CEP: 13072-000 - www.azevedobastos.com.br - Insc. 027.254.342 - Fax: 3133-0000

**Autenticação Digital**  
De acordo com os artigos 1º, 3º e 7º inc. V 8º, 41 e 52 da Lei Federal 6.389/1994 e Art. 6º Inc. XII da Lei Estadual 8.721/2008 emitida e presente imagem digitalizada, reprodução fiel do documento apresentado e conferido neste ato. O referido é verdade. Dou fé.

Cód. Autenticação: 100632908191633410165-1; Data: 29/08/2019 16:34:07

Selo Digital de Fiscalização Tipo Normal C: AJA86412-B5DU  
Valor Total do Ato: R\$ 4,42  
Validar Assinatura de Mariana Cavalcanti  
18/08/2019  
Confira os dados do ato em: https://selodigital.tjpb.jus.br



# JUCESP - Junta Comercial do Estado de São Paulo

Ministério da Indústria, Comércio Exterior e Serviços  
Departamento de Registro Empresarial e Integração - DREI  
Secretaria de Desenvolvimento Econômico



NÚMERO DE IDENTIFICAÇÃO DO REGISTRO DE EMPRESA - NIRE DA SEDE <b>381163997-4</b>		NIRE DA FILIAL (somente para filial)	
NOME DO EMPRESÁRIO (completo, com abreviatura) <b>MARIA DO CARMO CHRISTOFORO</b>			
NATURAL DE (cidade e sigla do estado) <b>Guariba</b>		UF <b>SP</b>	NACIONALIDADE <b>Brasileira</b>
ESTADO CIVIL <b>Casado(a)</b>		REGIME DE BENS (se casado) <b>Comunhão parcial de bens</b>	COR OU RAÇA <b>Branca</b>
FILIAÇÃO (pai) <b>CARLOS JOSÉ CHRISTOFORO</b>		FILIAÇÃO (mãe) <b>MARLENE LUCIA POLITI CHRISTOFORO</b>	
NASCIDO EM (data de nascimento) <b>27/04/1972</b>	IDENTIDADE (número) <b>20819334</b>	DIGITO <b>1</b>	DATA DE EXPEDIÇÃO <b>16/05/2016</b>
ORGÃO EMISSOR <b>SSP</b>		UF <b>SP</b>	CPF (número) <b>146.567.888-98</b>
EMANCIPIADO POR (forma de emancipação - somente no caso de menor)			
DOMICILIADO NA (logradouro - rua, av., etc.) <b>AV CEL NECA JUNQUEIRA</b>			NÚMERO <b>1168</b>
BAIRRO/DISTRITO <b>CENTRO</b>		CEP <b>14840-000</b>	CÓDIGO DO MUNICÍPIO <b>6072</b>
COMPLEMENTO			
MUNICÍPIO <b>Guariba</b>		UF <b>SP</b>	PAÍS <b>Brasil</b>
declara, sob as penas da lei, não estar impedido de exercer atividade empresarial, que não possui outro registro de empresário e requer a Junta Comercial do Estado de São Paulo sua inscrição.			
ATENÇÃO: Alteração de Valor do Capital; Alteração do Código de Atividade Econômica/ Objeto Social; Inclusão/Alteração de Empresário;			
NOME EMPRESARIAL <b>MARIA DO CARMO CHRISTOFORO</b>			PORTE <b>EPP</b>
LOGRADOURO (rua, av., etc.) <b>AV CEL NECA JUNQUEIRA</b>			NÚMERO <b>1168</b>
BAIRRO/DISTRITO <b>CENTRO</b>		CEP <b>14840-000</b>	CÓDIGO DO MUNICÍPIO <b>6072</b>
COMPLEMENTO			
MUNICÍPIO <b>Guariba</b>		UF <b>SP</b>	PAÍS <b>Brasil</b>
CORREIO ELETRÔNICO (e-mail)			
VALOR DO CAPITAL (R\$) <b>100.000,00</b>	VALOR DO CAPITAL (por extenso) <b>CEM MIL REAIS</b>		
CÓDIGO DE ATIVIDADE 4755503 4782201 4772600 4756300 4754701 4742300 4752100 4789001 4763802	DESCRIÇÃO DE OBJETO artigos esportivos, Comércio varejista especializado de peças e acessórios para aparelhos eletroeletrônicos para uso doméstico, exceto informática e comunicação, Comércio varejista de produtos saneantes domissanitários, Comércio varejista de uniformes escolares, Fotocópias, Serviços de plastificação e encadernação, Serviços de Decoração para Festas, Comércio varejista especializado de equipamentos e suprimentos de informática, Comércio varejista especializado de eletrodomésticos e equipamentos de áudio e vídeo, Comércio varejista de artigos de armarinho e Comércio varejista de brinquedos e artigos recreativos		
DATA DE INÍCIO DAS ATIVIDADES	NÚMERO DE INSCRIÇÃO NO CNPJ <b>02.928.387/0001-93</b>	TRANSFERÊNCIA DE SEDE OU FILIAL DE OUTRA UF	DEPENDE DE AUTORIZAÇÃO GOVERNAMENTAL <b>Permanece inalterado</b>
ASSINATURA DA FIRMA PELO EMPRESÁRIO <b>MARIA DO CARMO CHRISTOFORO</b>			
DATA DA ASSINATURA <b>19/08/2019</b>	ASSINATURA DO EMPRESÁRIO (ou pelo representante/assistente/gestor/principal) <b>MARIA DO CARMO CHRISTOFORO (Empresário)</b>		

DEFERIDO

REGISTRO

CONTROLE INTERNET  
026271911-8



**CARTÓRIO AZEVEDO BASTOS** 1º OFÍCIO DE REGISTRO CIVIL DAS PESSOAS NATURAIS  
5 TABELionato de Notas - Código CNJ 06.970-0

**Autenticação Digital**

De acordo com os artigos 1º, 3º e 7º inc. V 8º, 41 e 52 da Lei Federal 8.933/1994 e Art. 6º Inc. XII da Lei Estadual 8.721/2008 autentico a presente imagem digitalizada, reprodução fiel do documento apresentado e conferido neste ato. O referido é verdade. Dou fé.

Cód. Autenticação: 100632908191633410165-2; Data: 29/08/2019 16:34:37

Selo Digital de Fiscalização Tipo Normal C: AJA86411-C74G;  
Valor Total do Ato: R\$ 4,42

Confira os dados do ato em: <https://selodigital.tjpb.jus.br>



# JUCESP - Junta Comercial do Estado de São Paulo

Ministério da Indústria, Comércio Exterior e Serviços  
Departamento de Registro Empresarial e Integração - DREI  
Secretaria de Desenvolvimento Econômico



NÚMERO DE IDENTIFICAÇÃO DO REGISTRO DE EMPRESA - NIRE DA SEDE <b>351152997-4</b>		NIRE DA FILIAL (adquirido para filial)	
NOME DO EMPRESÁRIO (completo, sem abreviações) <b>MARIA DO CARMO CHRISTOFORO</b>			
NATURAL DE (cidade e sigla do estado) <b>Guariba</b>		UF <b>SP</b>	NACIONALIDADE <b>Brasileira</b>
COR OU RAÇA <b>Branca</b>		SEXO <b>Feminino</b>	
ESTADO CIVIL <b>Casado(a)</b>	REGIME DE BENS (se casado) <b>Comunhão parcial de bens</b>		
FILIAÇÃO (Pai) <b>CARLOS JOSE CHRISTOFORO</b>		FILIAÇÃO (Mãe) <b>MARLENE LUCIA POLITI CHRISTOFORO</b>	
NASCIMENTO EM (data de nascimento) <b>27/04/1973</b>	IDENTIDADE (número) <b>28519334</b>	DIGITO <b>1</b>	DATA DE EXPEDIÇÃO <b>16/08/2016</b>
ORGÃO EMISSOR <b>SSP</b>	UF <b>SP</b>	CPF (número) <b>145.687.358-88</b>	
EMANCIPADO POR (forma de emancipação - consulte no caso de menor)			
DOMICILIADO NA (logradouro - rua, av. etc.) <b>AV CEL NECA JUNQUEIRA</b>		NÚMERO <b>1168</b>	
BARRIO/DISTRITO <b>CENTRO</b>	CEP <b>14840-000</b>	CÓDIGO DO MUNICÍPIO <b>5072</b>	
COMPLEMENTO			
MUNICÍPIO <b>Guariba</b>		UF <b>SP</b>	PAIS <b>Brasil</b>
<b>declara, sob as penas da lei, não estar impedido de exercer atividade empresarial, que não possua outro registro de empresário e requer a Junta Comercial do Estado de São Paulo sua inscrição.</b>			
ATO(S) <b>Alteração do Valor do Capital; Alteração do Código de Atividade Econômica/ Objeto Social; Inclusão/Alteração de Empresário;</b>			
NOME EMPRESARIAL <b>MARIA DO CARMO CHRISTOFORO</b>		PORTE <b>EPP</b>	
LOGRADOURO (rua, av. etc.) <b>AV CEL NECA JUNQUEIRA</b>		NÚMERO <b>1168</b>	
BARRIO/DISTRITO <b>CENTRO</b>	CEP <b>14840-000</b>	CÓDIGO DO MUNICÍPIO <b>5072</b>	
COMPLEMENTO			
MUNICÍPIO <b>Guariba</b>		UF <b>SP</b>	PAIS <b>Brasil</b>
CORREIO ELETRÔNICO (e-mail)			
VALOR DO CAPITAL (R\$) <b>100.000,00</b>		VALOR DO CAPITAL (por extensão) <b>CEM MIL REAIS</b>	
CODIGO DE ATIVIDADE <b>4763001 4757100 4789005 4789099 8219901 9809299 4753900 4751201</b>	DESCRIÇÃO DE OBJETO		
DATA DE INICIO DAS ATIVIDADES	NÚMERO DE INSCRIÇÃO NO CNPJ <b>02.929.380/0001-63</b>	TRANSFÊRENCIA DE SEDE OU FILIAL DE OUTRO UF	UF
DEPENDÊ DE AUTORIZAÇÃO GOVERNAMENTAL <b>Permanece Inalterado</b>			
ASSINATURA DA FIRMA PELO EMPRESÁRIO <b>MARIA DO CARMO CHRISTOFORO</b>		ASSINATURA DO EMPRESÁRIO (ou pelo representante/responsável/gerente/procurador) <b>MARIA DO CARMO CHRISTOFORO (Empresário)</b>	
DATA DA ASSINATURA <b>19/08/2019</b>			

DEFERIDO

REGISTRO

CONTROLE INTERNET

026271911-8



**CARTÓRIO AZEVEDO BASTOS** 1º OFÍCIO DE REGISTRO CIVIL DAS PESSOAS NATURAIS E TABELIONATO DE NOTAS - Código CNJ 06.970-6  
R. Presidente Epitácio Paulo, 118 - São José do Rio Preto - SP - CEP: 13070-000 - www.cartorioazevedobastos.com.br - Tel: (13) 3333-3444 - Fax: (13) 3344-3444

**Autenticação Digital**

De acordo com os artigos 1º, 3º e 7º inc. V 8º, 41 e 52 da Lei Federal 8.935/1994 e Art. 6º Inc. XII da Lei Estadual 8.721/2008 autentico a presente imagem digitalizada, reprodução fiel do documento apresentado e conferido neste ato. O referido é verdade. Dou fé.

Cód. Autenticação: 100632908191633410165-3; Data: 29/08/2019 16:34:37

Selo Digital de Fiscalização Tipo Normal C: AJAB6410-XUUM; Valor Total do Ato: R\$ 4,42

Valber Azevedo de Miranda Cavalcanti  
Título: Confira os dados do ato em: <https://selodigital.tjpb.jus.br>

**JUCESP**  
22 AGO 2019  
SECRETARIA DE DESENVOLVIMENTO ECONÔMICO - JUCESP SEDE  
SISTEMA DESPIM SECRETARIA GERAL

442.683/19-4

**JUCESP**

19/08/2019 15:02:13 - Página 3 de 3

REPÚBLICA FEDERATIVA DO BRASIL  
ESTADO DA PARAÍBA  
CARTÓRIO AZEVEDO BASTOS  
FUNDADO EM 1888  
PRIMEIRO REGISTRO CIVIL DE NASCIMENTO E ÓBITOS E PRIVATIVO DE CASAMENTOS, INTERDIÇÕES E TUTELAS DA COMARCA DE JOÃO PESSOA

Av. Epitácio Pessoa, 1145 Bairro dos Estados 58030-00, João Pessoa PB  
Tel.: (83) 3244-5404 / Fax: (83) 3244-5484  
<http://www.azevedobastos.not.br>  
E-mail: [cartorio@azevedobastos.not.br](mailto:cartorio@azevedobastos.not.br)



**DECLARAÇÃO DE SERVIÇO DE AUTENTICAÇÃO DIGITAL**

O Bel. Válber Azevêdo de Miranda Cavalcanti, Oficial do Primeiro Registro Civil de Nascimentos e Óbitos e Privativo de Casamentos, Interdições e Tutelas com atribuição de autenticar e reconhecer firmas da Comarca de João Pessoa Capital do Estado da Paraíba, em virtude de Lei, etc...

DECLARO ainda que, para garantir transparência e segurança jurídica de todos os atos oriundos da atividade Notarial e Registral no Estado da Paraíba, foi instituído pela Lei nº 10.132, de 06 de novembro de 2013, a aplicação obrigatória de um Selo Digital de Fiscalização Extrajudicial em todos os atos de notas e registro, composto de um código único (por exemplo: Selo Digital: ABC12345-X1X2) e dessa forma, cada autenticação processada pela nossa Serventia pode ser verificada e confirmada tantas vezes quanto for necessário através do site do Tribunal de Justiça do Estado da Paraíba, endereço <https://corregedoria.tjpb.jus.br/selo-digital/>.

A autenticação digital do documento faz prova de que, na data e hora em que ela foi realizada, a empresa MARIA DO CARMO CHRISTOFORO tinha posse de um documento com as mesmas características que foram reproduzidas na cópia autenticada, sendo da empresa MARIA DO CARMO CHRISTOFORO a responsabilidade, única e exclusiva, pela idoneidade do documento apresentado a este Cartório.

Nesse sentido, declaro que a MARIA DO CARMO CHRISTOFORO assumiu, nos termos do artigo 8º, §1º, do Decreto nº 10.278/2020, que regulamentou o artigo 3º, inciso X, da Lei Federal nº 13.874/2019 e o artigo 2º-A da Lei Federal 12.682/2012, a responsabilidade pelo processo de digitalização dos documentos físicos, garantindo perante este Cartório e terceiros, a sua autoria e integridade.

De acordo com o disposto no artigo 2º-A, §7º, da Lei Federal nº 12.682/2012, o documento em anexo, identificado individualmente em cada Código de Autenticação Digital<sup>1</sup> ou na referida sequência, poderá ser reproduzido em papel ou em qualquer outro meio físico.

Esta DECLARAÇÃO foi emitida em **14/02/2022 10:12:31 (hora local)** através do sistema de autenticação digital do Cartório Azevedo Bastos, de acordo com o Art. 1º, 10º e seus §§ 1º e 2º da MP 2200/2001, como também, o documento eletrônico autenticado contendo o Certificado Digital do titular do Cartório Azevedo Bastos, poderá ser solicitado diretamente a empresa MARIA DO CARMO CHRISTOFORO ou ao Cartório pelo endereço de e-mail [autentica@azevedobastos.not.br](mailto:autentica@azevedobastos.not.br) Para informações mais detalhadas deste ato, acesse o site <https://autdigital.azevedobastos.not.br> e informe o Código de Autenticação Digital

Esta Declaração é válida por **tempo indeterminado** e está disponível para consulta em nosso site.

<sup>1</sup>**Código de Autenticação Digital:** 100632908191633410165-1 a 100632908191633410165-3

<sup>2</sup>**Legislações Vigentes:** Lei Federal nº 8.935/94, Lei Federal nº 10.406/2002, Medida Provisória nº 2200/2001, Lei Federal nº 13.105/2015, Lei Estadual nº 8.721/2008, Lei Estadual nº 10.132/2013, Provimento CGJ Nº 003/2014 e Provimento CNJ Nº 100/2020.

O referido é verdade, dou fé.

**CHAVE DIGITAL**

00005b1d734fd94f057f2d69fe6bc05bbcb926c4379e5e21748c2e98b22167cc8d542727fb7a774c1291a41b8592af6dab8e41acbfc0367233998dc361c41059c9f2f917078bd2db12f23c3b413d9cba

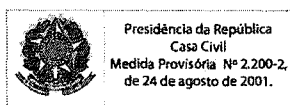

*[Handwritten signatures and initials]*

REPÚBLICA FEDERATIVA DO BRASIL

ESTADO DE SÃO PAULO 8700-7

SECRETARIA DA SEGURANÇA PÚBLICA  
INSTITUTO DE IDENTIFICAÇÃO POLÍCIA DE INVESTIGAÇÃO



68796132

*[Handwritten Signature]*

ASSINATURA DO TITULAR

CARTEIRA DE IDENTIDADE

NÃO PLASTIFICAR

VALIDA EM TODO O TERRITÓRIO NACIONAL

REGISTRO GERAL 20.519.334-1 2 via DATA DE EXPEDIÇÃO 16/05/2015

NOME **MARIA DO CARMO CHRISTOFORO**

FILIAÇÃO **CARLOS JOSÉ CHRISTOFORO  
MARLENE LUCIA POLITI CHRISTOFORO**

NACIONALIDADE **JABOTICABAL - SP** DATA DE NASCIMENTO **27/04/1972**

DIVISÃO ORIGEM **GUARIBA - SP GUARIBA ON:LV.A020/FLSP197/MP15801**

CPF **145567858/98**

*[Handwritten Signature]*  
Carimbo Policial  
Delegado de Polícia Delegado 1989/SP-SP

ASSINATURA DO DIRETOR  
LEI Nº 7.116 DE 29/08/83

**CARTÓRIO AZEVEDO BASTOS** 1º OFÍCIO DE REGISTRO CIVIL DAS PESSOAS NATURAIS  
E TABELIONATO DE NOTAS - Código CNJ 06.870-0

**Autenticação Digital**

De acordo com as disposições 1ª, 3ª e 7ª inc. V 8ª, 41 e 52 da Lei Federal 8.535/1994 e Art. 6º Inc. XII da Lei Estadual 8.721/2008 autentico a presente imagem digitalizada, reprodução fiel do documento apresentado e conferido neste ato. O referido é verdade. Dou fé.

Cód. Autenticação: 100631302191342150160-1; Data: 13/02/2019 13:47:13

Selo Digital de Fiscalização Tipo Normal C: AID25609-LG80;  
Valor Total do Ato: R\$ 4,42

Valor Azevedo de Miranda Cavalcanti  
Tribunary

Contra os dados do ato em: <https://selodigital.tjpb.jus.br>

*[Handwritten signatures and initials]*

REPÚBLICA FEDERATIVA DO BRASIL  
ESTADO DA PARAÍBA  
CARTÓRIO AZEVEDO BASTOS  
FUNDADO EM 1888  
PRIMEIRO REGISTRO CIVIL DE NASCIMENTO E ÓBITOS E PRIVATIVO DE CASAMENTOS, INTERDIÇÕES E TUTELAS DA COMARCA DE JOÃO PESSOA

Av. Eptácio Pessoa, 1145 Bairro dos Estados 58030-00, João Pessoa PB  
Tel.: (83) 3244-5404 / Fax: (83) 3244-5484  
<http://www.azevedobastos.not.br>  
E-mail: [cartorio@azevedobastos.not.br](mailto:cartorio@azevedobastos.not.br)



**DECLARAÇÃO DE SERVIÇO DE AUTENTICAÇÃO DIGITAL**

O Bel. Válber Azevêdo de Miranda Cavalcanti, Oficial do Primeiro Registro Civil de Nascimentos e Óbitos e Privativo de Casamentos, Interdições e Tutelas com atribuição de autenticar e reconhecer firmas da Comarca de João Pessoa Capital do Estado da Paraíba, em virtude de Lei, etc...

DECLARO ainda que, para garantir transparência e segurança jurídica de todos os atos oriundos da atividade Notarial e Registral no Estado da Paraíba, foi instituído pela Lei Nº 10.132, de 06 de novembro de 2013, a aplicação obrigatória de um Selo Digital de Fiscalização Extrajudicial em todos os atos de notas e registro, composto de um código único (por exemplo: Selo Digital: ABC12345-X1X2) e dessa forma, cada autenticação processada pela nossa Serventia pode ser verificada e confirmada tantas vezes quanto for necessário através do site do Tribunal de Justiça do Estado da Paraíba, endereço <https://corregedoria.tjpb.jus.br/selo-digital/>.

A autenticação digital do documento faz prova de que, na data e hora em que ela foi realizada, a empresa MARIA DO CARMO CHRISTOFORO tinha posse de um documento com as mesmas características que foram reproduzidas na cópia autenticada, sendo da empresa MARIA DO CARMO CHRISTOFORO a responsabilidade, única e exclusiva, pela idoneidade do documento apresentado a este Cartório.

Nesse sentido, declaro que a MARIA DO CARMO CHRISTOFORO assumiu, nos termos do artigo 8º, §1º, do Decreto nº 10.278/2020, que regulamentou o artigo 3º, inciso X, da Lei Federal nº 13.874/2019 e o artigo 2º-A da Lei Federal 12.682/2012, a responsabilidade pelo processo de digitalização dos documentos físicos, garantindo perante este Cartório e terceiros, a sua autoria e integridade.

De acordo com o disposto no artigo 2º-A, §7º, da Lei Federal nº 12.682/2012, o documento em anexo, identificado individualmente em cada Código de Autenticação Digital<sup>1</sup> ou na referida sequência, poderá ser reproduzido em papel ou em qualquer outro meio físico.

Esta DECLARAÇÃO foi emitida em **14/02/2022 10:12:57 (hora local)** através do sistema de autenticação digital do Cartório Azevedo Bastos, de acordo com o Art. 1º, 10º e seus §§ 1º e 2º da MP 2200/2001, como também, o documento eletrônico autenticado contendo o Certificado Digital do titular do Cartório Azevedo Bastos, poderá ser solicitado diretamente a empresa MARIA DO CARMO CHRISTOFORO ou ao Cartório pelo endereço de e-mail [autentica@azevedobastos.not.br](mailto:autentica@azevedobastos.not.br) Para informações mais detalhadas deste ato, acesse o site <https://autdigital.azevedobastos.not.br> e informe o Código de Autenticação Digital

Esta Declaração é válida por **tempo indeterminado** e está disponível para consulta em nosso site.

<sup>1</sup>**Código de Autenticação Digital:** 100631302191342150160-1

<sup>2</sup>**Legislações Vigentes:** Lei Federal nº 8.935/94, Lei Federal nº 10.406/2002, Medida Provisória nº 2200/2001, Lei Federal nº 13.105/2015, Lei Estadual nº 8.721/2008, Lei Estadual nº 10.132/2013, Provimento CGJ Nº 003/2014 e Provimento CNJ Nº 100/2020.

O referido é verdade, dou fé.

**CHAVE DIGITAL**

00005b1d734fd94f057f2d69fe6bc05bbcb926c4379e5e21748c2e98b22167cc1df6ad94cc4941c6d7a2ec90d4378807743be87a90f34f5abfdffedd6a38e7cc9f2f917078bd2db12f23c3b413d9cba



*[Handwritten signatures and initials]*



Presidência da República  
Casa Civil  
Medida Provisória Nº 2.200-2,  
de 24 de agosto de 2001.



*[Handwritten mark]*

*[Handwritten mark]*



**CERTIDÃO SIMPLIFICADA**

**CERTIFICAMOS** QUE AS INFORMAÇÕES ABAIXO CONSTAM DOS DOCUMENTOS ARQUIVADOS NESTA JUNTA COMERCIAL E SÃO VIGENTES NA DATA DE SUA EXPEDIÇÃO.

SE HOUVER ARQUIVAMENTOS POSTERIORES, ESTA CERTIDÃO PERDERÁ SUA VALIDADE.

A AUTENTICIDADE DESTA CERTIDÃO E A EXISTÊNCIA DE ARQUIVAMENTOS POSTERIORES, SE HOUVER, PODERÃO SER CONSULTADAS NO SITE WWW.JUCESPONLINE.SP.GOV.BR, MEDIANTE O CÓDIGO DE AUTENTICIDADE INFORMADO AO FINAL DO DOCUMENTO.

EMPRESA							
NIRE	REGISTRO	DATA DA CONSTITUIÇÃO	INÍCIO DAS ATIVIDADES	PRAZO DE DURAÇÃO			
35116309074		15/12/1998	01/11/1998				
NOME COMERCIAL						TIPO JURÍDICO	
MARIA DO CARMO CHRISTOFORO						EMPRESÁRIO (E.P.P.)	
C.N.P.J.		ENDEREÇO		NÚMERO	COMPLEMENTO		
02.928.360/0001-83		AV. CEL. NECA JUNQUEIRA		1158			
BAIRRO	MUNICÍPIO	UF	CEP	MOEDA	VALOR CAPITAL		
CENTRO	GUARIBA	SP	14840-000	R\$	100.000,00		

OBJETO SOCIAL
COMÉRCIO VAREJISTA DE ARTIGOS DE PAPELARIA, COMÉRCIO VAREJISTA DE MERCADORIAS EM GERAL, COM PREDOMINÂNCIA DE PRODUTOS ALIMENTÍCIOS - MINIMERCADOS, MERCEARIAS E ARMAZÉNS. LOJAS DE VARIEDADES, EXCETO LOJAS DE DEPARTAMENTOS OU MAGAZINES, COMÉRCIO VAREJISTA DE TECIDOS, COMERCIO VAREJISTA DE ARTIGOS DE CAMA, MESA E BANHO, COMÉRCIO VAREJISTA DE CALÇADOS, COMÉRCIO VAREJISTA DE COSMÉTICOS, PRODUTOS DE PERFUMARIA E DE HIGIENE PESSOAL, COMÉRCIO VAREJISTA ESPECIALIZADO DE INSTRUMENTOS MUSICAIS E ACESSÓRIOS, COMÉRCIO VAREJISTA DE MÓVEIS, COMÉRCIO VAREJISTA DE MATERIAL ELÉTRICO, COMÉRCIO VAREJISTA ESPECIALIZADO DE EQUIPAMENTOS DE TELEFONIA E COMUNICAÇÃO, COMÉRCIO VAREJISTA DE SUVENIRES, BIJUTERIAS E ARTESANATOS, COMÉRCIO VAREJISTA DE ARTIGOS ESPORTIVOS, COMÉRCIO VAREJISTA ESPECIALIZADO DE PEÇAS E ACESSÓRIOS PARA APARELHOS ELETROELETRÔNICOS PARA USO DOMÉSTICO, EXCETO INFORMÁTICA E COMUNICAÇÃO, COMÉRCIO VAREJISTA DE PRODUTOS SANEANTES DOMISSANITÁRIOS, COMERCIO VAREJISTA DE UNIFORMES ESCOLARES, FOTOCÓPIAS, SERVIÇOS DE PLASTIFICAÇÃO E ENCADERNAÇÃO, SERVIÇOS DE DECORAÇÃO PARA FESTAS, COMÉRCIO VAREJISTA ESPECIALIZADO DE EQUIPAMENTOS E SUPRIMENTOS DE INFORMÁTICA, COMÉRCIO VAREJISTA ESPECIALIZADO DE ELETRODOMÉSTICOS E EQUIPAMENTOS DE ÁUDIO E VÍDEO, COMERCIO VAREJISTA DE ARTIGOS DE ARMARINHO E COMÉRCIO VAREJISTA DE BRINQUEDOS E ARTIGOS RECREATIVOS

EMPRESÁRIO						
NOME						
MARIA DO CARMO CHRISTOFORO						
ENDEREÇO			NÚMERO	COMPLEMENTO		
AV CEL NECA JUNQUEIRA			1158			
BAIRRO	MUNICÍPIO	UF	CEP	RG		
CENTRO	GUARIBA	SP	14840-000	205193341		
CPF	CARGO				QUANTIDADE COTAS	
145.567.858-98	EMPRESÁRIO					

ÚLTIMO DOCUMENTO ARQUIVADO	
DATA	NÚMERO
22/08/2019	442.683/19-4
CAPITAL DA SEDE ALTERADO PARA \$ 100.000,00 (CEM MIL REAIS).	
ALTERAÇÃO DOS DADOS CADASTRAIS DE MARIA DO CARMO CHRISTOFORO, NACIONALIDADE BRASILEIRA, CUTIS: BRANCA,	



CPF 145.567.858-98, RG: 205193341 - SP (SSP), RESIDENTE À AV CEL NECA JUNQUEIRA, 1158, CENTRO, GUARIBA - SP, CEP 14840-000, OCUPANDO CARGO DE EMPRESÁRIO.

ALTERAÇÃO DA ATIVIDADE ECONÔMICA / OBJETO SOCIAL DA SEDE PARA COMÉRCIO VAREJISTA DE ARTIGOS DE PAPELARIA, COMÉRCIO VAREJISTA DE MERCADORIAS EM GERAL, COM PREDOMINÂNCIA DE PRODUTOS ALIMENTÍCIOS - MINIMERCADOS, MERCEARIAS E ARMAZÉNS, LOJAS DE VARIEDADES, EXCETO LOJAS DE DEPARTAMENTOS OU MAGAZINES, COMÉRCIO VAREJISTA DE TECIDOS, COMERCIO VAREJISTA DE ARTIGOS DE CAMA, MESA E BANHO, COMÉRCIO VAREJISTA DE CALÇADOS, COMÉRCIO VAREJISTA DE COSMÉTICOS, PRODUTOS DE PERFUMARIA E DE HIGIENE PESSOAL, COMÉRCIO VAREJISTA ESPECIALIZADO DE INSTRUMENTOS MÚSICAIS E ACESSÓRIOS, COMÉRCIO VAREJISTA DE MÓVEIS, COMÉRCIO VAREJISTA DE MATERIAL ELÉTRICO, COMÉRCIO VAREJISTA ESPECIALIZADO DE EQUIPAMENTOS DE TELEFONIA E COMUNICAÇÃO, COMÉRCIO VAREJISTA DE SUVENIRES, BIJUTERIAS E ARTESANATOS, COMÉRCIO VAREJISTA DE ARTIGOS ESPORTIVOS, COMÉRCIO VAREJISTA ESPECIALIZADO DE PEÇAS E ACESSÓRIOS PARA APARELHOS ELETROELETRÔNICOS PARA USO DOMÉSTICO, EXCETO INFORMÁTICA E COMUNICAÇÃO, COMÉRCIO VAREJISTA DE PRODUTOS SANEANTES DOMISSANITÁRIOS, COMERCIO VAREJISTA DE UNIFORMES ESCOLARES, FOTOCÓPIAS, SERVIÇOS DE PLASTIFICAÇÃO E ENCADERNAÇÃO, SERVIÇOS DE DECORAÇÃO PARA FESTAS, COMÉRCIO VAREJISTA ESPECIALIZADO DE EQUIPAMENTOS E SUPRIMENTOS DE INFORMÁTICA, COMÉRCIO VAREJISTA ESPECIALIZADO DE ELETRODOMÉSTICOS E EQUIPAMENTOS DE ÁUDIO E VÍDEO, COMERCIO VAREJISTA DE ARTIGOS DE ARMARINHO E COMÉRCIO VAREJISTA DE BRINQUEDOS E ARTIGOS RECREATIVOS.

FIM DAS INFORMAÇÕES PARA NIRE: 35116309074  
DATA DA ÚLTIMA ATUALIZAÇÃO DA BASE DE DADOS: 13/01/2022



Certidão Simplificada. Documento certificado por GISELA SIMIEMA CESCHIN, Secretária Geral da Jucesp. A Junta Comercial do Estado de São Paulo, garante a autenticidade deste documento quando visualizado diretamente no portal [www.jucesponline.sp.gov.br](http://www.jucesponline.sp.gov.br) sob o número de autenticidade 164768221, sexta-feira, 14 de janeiro de 2022 às 07:52:56.

*[Handwritten signatures and marks]*



FICHA CADASTRAL SIMPLIFICADA

NESTA FICHA CADASTRAL SIMPLIFICADA, AS INFORMAÇÕES DOS QUADROS "EMPRESA", "CAPITAL", "ENDEREÇO", "OBJETO SOCIAL" E "TITULAR/SÓCIOS/DIRETORIA" REFEREM-SE À SITUAÇÃO ATUAL DA EMPRESA, NA DATA DE EMISSÃO DESTES DOCUMENTOS.

A SEGUIR, SÃO INFORMADOS OS EXTRATOS DOS CINCO ÚLTIMOS ARQUIVAMENTOS REALIZADOS, SE HOUVER.

A AUTENTICIDADE DESTA FICHA CADASTRAL SIMPLIFICADA PODERÁ SER CONSULTADA NO SITE WWW.JUCESPONLINE.SP.GOV.BR, MEDIANTE O CÓDIGO DE AUTENTICIDADE INFORMADO AO FINAL DESTES DOCUMENTOS.

PARA OBTER O HISTÓRICO COMPLETO DA EMPRESA, CONSULTE A FICHA CADASTRAL COMPLETA.

EMPRESA		
MARIA DO CARMO CHRISTOFORO		
		TIPO: EMPRESÁRIO (E.P.P.)
NIRE MATRIZ	DATA DA CONSTITUIÇÃO	EMIÇÃO
35116309074	15/12/1998	14/01/2022 07:53:45
INÍCIO DE ATIVIDADE	CNPJ	INSCRIÇÃO ESTADUAL
01/11/1998	02.928.360/0001-83	

CAPITAL
R\$ 100.000,00 (CEM MIL REAIS)

ENDEREÇO	
LOGRADOURO: AV. CEL. NECA JUNQUEIRA	NÚMERO: 1158
BAIRRO: CENTRO	COMPLEMENTO:
MUNICÍPIO: GUARIBA	CEP: 14840-000 UF: SP

OBJETO SOCIAL
COMÉRCIO VAREJISTA DE ARTIGOS DE PAPELARIA, COMÉRCIO VAREJISTA DE MERCADORIAS EM GERAL, COM PREDOMINÂNCIA DE PRODUTOS ALIMENTÍCIOS - MINIMERCADOS, MERCEARIAS E ARMAZÉNS, LOJAS DE VARIEDADES, EXCETO LOJAS DE DEPARTAMENTOS OU MAGAZINES, COMÉRCIO VAREJISTA DE TECIDOS, COMÉRCIO VAREJISTA DE ARTIGOS DE CAMA, MESA E BANHO, COMÉRCIO VAREJISTA DE CALÇADOS, COMÉRCIO VAREJISTA DE COSMÉTICOS, PRODUTOS DE PERFUMARIA E DE HIGIENE PESSOAL, COMÉRCIO VAREJISTA ESPECIALIZADO DE INSTRUMENTOS MUSICAIS E ACESSÓRIOS, COMÉRCIO VAREJISTA DE MÓVEIS, COMÉRCIO VAREJISTA DE MATERIAL ELÉTRICO, COMÉRCIO VAREJISTA ESPECIALIZADO DE EQUIPAMENTOS DE TELEFONIA E COMUNICAÇÃO, COMÉRCIO VAREJISTA DE SUVENIRES, BIJUTERIAS E ARTESANATOS, COMÉRCIO VAREJISTA DE ARTIGOS ESPORTIVOS, COMÉRCIO VAREJISTA ESPECIALIZADO DE PEÇAS E ACESSÓRIOS PARA APARELHOS ELETROELETRÔNICOS PARA USO DOMÉSTICO, EXCETO INFORMÁTICA E COMUNICAÇÃO, COMÉRCIO VAREJISTA DE PRODUTOS SANEANTES DOMISSANITÁRIOS, COMÉRCIO VAREJISTA DE UNIFORMES ESCOLARES, FOTOCÓPIAS, SERVIÇOS DE PLASTIFICAÇÃO E ENCADERNAÇÃO, SERVIÇOS DE DECORAÇÃO PARA FESTAS, COMÉRCIO VAREJISTA ESPECIALIZADO DE EQUIPAMENTOS E SUPRIMENTOS DE INFORMÁTICA, COMÉRCIO VAREJISTA ESPECIALIZADO DE ELETRODOMÉSTICOS E EQUIPAMENTOS DE ÁUDIO E VÍDEO, COMÉRCIO VAREJISTA DE ARTIGOS DE ARMARINHO E COMÉRCIO VAREJISTA DE BRINQUEDOS E ARTIGOS RECREATIVOS

TITULAR / SÓCIOS / DIRETORIA
MARIA DO CARMO CHRISTOFORO, CUTIS: BRANCA, NACIONALIDADE BRASILEIRA, CPF: 145.567.858-98, RG/RNE: 205193341 - SP (SSP),

RESIDENTE À AV CEL NECA JUNQUEIRA, 1158, CENTRO, GUARIBA - SP, CEP 14840-000, NA SITUAÇÃO DE EMPRESÁRIO.

**5 ÚLTIMOS ARQUIVAMENTOS**

**NUM.DOC: 057.952/00-0 SESSÃO: 30/03/2000**

ALTERAÇÃO DA ATIVIDADE ECONÔMICA / OBJETO SOCIAL DA SEDE PARA LIVRARIA, PAPELARIA, SUPRIMENTOS PARA INFORMATICA, ARTIGOS ELETRO-ELETRONICOS, ARTIGOS IMPORTADOS, ACESSORIOS EM GERAL BRINQUEDOS, RELOGIOS E COMERCIO DE ROUPAS EM GERAL.

**NUM.DOC: 211.847/15-0 SESSÃO: 15/05/2015**

ADEQUAÇÃO DA EMPRESA/EMPRESÁRIO AO NOVO CÓDIGO CIVIL

**NUM.DOC: 816.647/15-0 SESSÃO: 15/05/2015**

REGISTRO DA DECLARAÇÃO DE REENQUADRAMENTO DE MICROEMPRESA - (ME) PARA EMPRESA DE PEQUENO PORTE - (EPP).

**NUM.DOC: 522.566/15-7 SESSÃO: 15/12/2015**

CAPITAL DA SEDE ALTERADO PARA \$ 15.000,00 (QUINZE MIL REAIS).

ALTERAÇÃO DA ATIVIDADE ECONÔMICA / OBJETO SOCIAL DA SEDE PARA COMÉRCIO VAREJISTA DE ARTIGOS DE PAPELARIA, COMERCIO VAREJISTA DE UNIFORMES ESCOLARES, UTILIDADES E UTENSILIOS DOMESTICOS, SERVIÇOS DE PLASTIFICAÇÃO E ENCADERNAÇÃO, SERVIÇOS DE DECORAÇÃO PARA FESTAS, FOTOCÓPIAS, COMÉRCIO VAREJISTA DE MÓVEIS, COMÉRCIO VAREJISTA DE MERCADORIAS EM GERAL, COM PREDOMINÂNCIA DE PRODUTOS ALIMENTÍCIOS - MINIMERCADOS, MERCEARIAS E ARMAZÉNS, COMÉRCIO VAREJISTA DE PRODUTOS SANEANTES DOMISSANITÁRIOS, COMÉRCIO VAREJISTA DE COSMÉTICOS, PRODUTOS DE PERFUMARIA E DE HIGIENE PESSOAL, COMÉRCIO VAREJISTA DE SUVENIRES, BIJUTERIAS E ARTESANATOS, COMÉRCIO VAREJISTA DE MATERIAL ELÉTRICO, COMÉRCIO VAREJISTA DE CALÇADOS, COMÉRCIO VAREJISTA ESPECIALIZADO DE INSTRUMENTOS MUSICAIS E ACESSÓRIOS, COMÉRCIO VAREJISTA ESPECIALIZADO DE EQUIPAMENTOS DE TELEFONIA E COMUNICAÇÃO, COMERCIO VAREJISTA DE ARTIGOS DE CAMA, MESA E BANHO, COMÉRCIO VAREJISTA ESPECIALIZADO DE PEÇAS E ACESSÓRIOS PARA APARELHOS ELETROELETRÔNICOS PARA USO DOMÉSTICO, EXCETO INFORMÁTICA E COMUNICAÇÃO, COMÉRCIO VAREJISTA DE ARTIGOS ESPORTIVOS, COMÉRCIO VAREJISTA DE TECIDOS, COMÉRCIO VAREJISTA ESPECIALIZADO DE EQUIPAMENTOS E SUPRIMENTOS DE INFORMÁTICA E LOJAS DE VARIEDADES, EXCETO LOJAS DE DEPARTAMENTOS OU MAGAZINES.

**NUM.DOC: 442.683/19-4 SESSÃO: 22/08/2019**

CAPITAL DA SEDE ALTERADO PARA \$ 100.000,00 (CEM MIL REAIS).

ALTERAÇÃO DOS DADOS CADASTRAIS DE MARIA DO CARMO CHRISTOFORO, NACIONALIDADE BRASILEIRA, CUTIS: BRANCA, CPF 145.567.858-98, RG: 205193341 - SP (SSP), RESIDENTE À AV CEL NECA JUNQUEIRA, 1158, CENTRO, GUARIBA - SP, CEP 14840-000, OCUPANDO CARGO DE EMPRESÁRIO.

ALTERAÇÃO DA ATIVIDADE ECONÔMICA / OBJETO SOCIAL DA SEDE PARA COMÉRCIO VAREJISTA DE ARTIGOS DE PAPELARIA, COMÉRCIO VAREJISTA DE MERCADORIAS EM GERAL, COM PREDOMINÂNCIA DE PRODUTOS ALIMENTÍCIOS - MINIMERCADOS, MERCEARIAS E ARMAZÉNS, LOJAS DE VARIEDADES, EXCETO LOJAS DE DEPARTAMENTOS OU MAGAZINES, COMÉRCIO VAREJISTA DE TECIDOS, COMERCIO VAREJISTA DE ARTIGOS DE CAMA, MESA E BANHO, COMÉRCIO VAREJISTA DE CALÇADOS, COMÉRCIO VAREJISTA DE COSMÉTICOS, PRODUTOS DE PERFUMARIA E DE HIGIENE PESSOAL, COMÉRCIO VAREJISTA ESPECIALIZADO DE INSTRUMENTOS MUSICAIS E ACESSÓRIOS, COMÉRCIO VAREJISTA DE MÓVEIS, COMÉRCIO VAREJISTA DE MATERIAL ELÉTRICO, COMÉRCIO VAREJISTA ESPECIALIZADO DE EQUIPAMENTOS DE TELEFONIA E COMUNICAÇÃO, COMÉRCIO VAREJISTA DE SUVENIRES, BIJUTERIAS E ARTESANATOS, COMÉRCIO VAREJISTA DE ARTIGOS ESPORTIVOS, COMÉRCIO VAREJISTA ESPECIALIZADO DE PEÇAS E ACESSÓRIOS PARA APARELHOS ELETROELETRÔNICOS PARA USO DOMÉSTICO, EXCETO INFORMÁTICA E COMUNICAÇÃO, COMÉRCIO VAREJISTA DE PRODUTOS SANEANTES DOMISSANITÁRIOS, COMERCIO VAREJISTA DE UNIFORMES ESCOLARES, FOTOCÓPIAS, SERVIÇOS DE PLASTIFICAÇÃO E ENCADERNAÇÃO, SERVIÇOS DE DECORAÇÃO PARA FESTAS, COMÉRCIO VAREJISTA ESPECIALIZADO DE EQUIPAMENTOS E SUPRIMENTOS DE INFORMÁTICA, COMÉRCIO VAREJISTA ESPECIALIZADO DE ELETRODOMÉSTICOS E EQUIPAMENTOS DE ÁUDIO E VÍDEO, COMERCIO VAREJISTA DE ARTIGOS DE ARMARINHO E COMÉRCIO VAREJISTA DE BRINQUEDOS E ARTIGOS RECREATIVOS.

FIM DAS INFORMAÇÕES PARA NIRE: 35116309074  
DATA DA ÚLTIMA ATUALIZAÇÃO DA BASE DE DADOS: 13/01/2022

Ficha Cadastral Simplificada. Documento certificado por JUNTA COMERCIAL DO ESTADO DE SÃO PAULO. A Junta Comercial do Estado de São Paulo, garante a autenticidade deste documento quando visualizado diretamente no portal

*[Handwritten marks and signatures]*

Handwritten marks and signatures are present in the lower right quadrant of the page. These include a large checkmark, a signature that appears to be 'L. A.', a signature that appears to be '8', a signature that appears to be 'S.', and a signature that appears to be 'A.'.

Data da consulta: 14/01/2022 04:35:55

Identificação do Contribuinte - CNPJ Matriz

CNPJ: **02.928.360/0001-83**

A opção pelo Simples Nacional e/ou SIMEI abrange todos os estabelecimentos da empresa

Nome Empresarial: **MARIA DO CARMO CHRISTOFORO**

Situação Atual

Situação no Simples Nacional: **Optante pelo Simples Nacional desde 01/07/2007**

Situação no SIMEI: **NÃO enquadrado no SIMEI**

+ Mais informações

Períodos Anteriores

Opções pelo Simples Nacional em Períodos Anteriores: **Não Existem**

Enquadramentos no SIMEI em Períodos Anteriores: **Não Existem**

Eventos Futuros (Simples Nacional)

**Não Existem**

Eventos Futuros (SIMEI)

**Não Existem**

Voltar

Gerar PDF

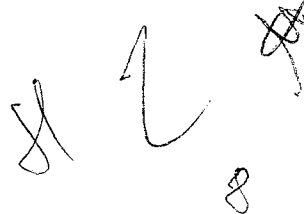
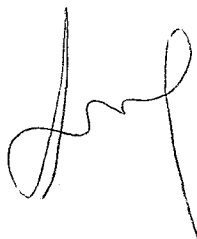

MARIA DO CARMO CHRISTOFORO EPP  
ENDEREÇO: AVENIDA CORONEL NECA JUNQUEIRA, Nº 1158 -  
CENTRO - GUARIBA/SP - CEP: 14.840-000  
CNPJ: 02.928.360/0001-83 - IE: 334.014.099.111  
E-MAIL: [mdchristoforo@gmail.com](mailto:mdchristoforo@gmail.com)  
TELEFONE: (16) 3231-3537

MARIA DO CARMO CHRISTOFORO EPP

## PROCURAÇÃO

A EMPRESA MARIA DO CARMO CHRISTOFORO LTDA EPP, COM SEDE À AVENIDA CORONEL NECA JUNQUEIRA, Nº 1158 - BAIRRO: CENTRO - CEP 14.840-000 NA CIDADE DE GUARIBA, ESTADO DE SÃO PAULO, CNPJ Nº02.928.360/0001-83, INSCRIÇÃO ESTADUAL Nº 334.014.099.111, POR SEU REPRESENTANTE LEGAL, A SRA. MARIA DO CARMO CHRISTOFORO, BRASILEIRA, PORTADORA DA CÉDULA DE IDENTIDADE RG Nº 20.519.334 E DO CPF Nº145.567.858-98, PROPRIETÁRIA, PELO PRESENTE INSTRUMENTO DE MANDATO, NOMEIA E CONSTITUI SEU REPRESENTANTE A SRA. **LUCIANA MARIA CHRISTOFORO**, CPF Nº104.295.328-73, RG Nº18.820.529, BRASILEIRA, DOMICILIADO À AVENIDA DA SAUDADE Nº43-VILA GARAVELO- GUARIBA-SP, CEP: 14.840-000, A QUEM CONFERE AMPLOS PODERES E PRATICAR OS ATOS NECESSÁRIOS COM RELAÇÃO À LICITAÇÕES EM GERAL, USANDO DOS RECURSOS LEGAIS E ACOMPANHANDO-OS, CONFERINDO-LHES, AINDA, ASSINAR PROPOSTAS, DECLARAÇÕES, ATAS, CONTRATOS, PODERES ESPECIAIS PARA DESISTIR DE RECURSOS, INTERPÔ-LOS, APRESENTAR IMPUGNAÇÕES E QUESTIONAMENTOS, ENTREGAR E RETIRAR AMOSTRAS, RECORRER DE DECISÕES ADMINISTRATIVAS E CONTESTÁ-LA QUANDO NECESSÁRIO, APRESENTAR LANCES, NEGOCIAR PREÇOS E DEMAIS CONDIÇÕES, CONFESSAR, TRANSIGIR, DESISTIR, FIRMAR COMPROMISSO OU ACORDOS, RECEBER E DAR QUITAÇÃO, ENFIM PRATICAR TODOS OS DEMAIS ATOS INERENTES AO CERTAME, DANDO TUDO POR BEM. FIRME E VALIOSO.

**VALIDADE DA PROCURAÇÃO 17 DE JANEIRO DE 2023**

GUARIBA 17 DE JANEIRO DE 2022

  
\_\_\_\_\_  
**MARIA DO CARMO CHRISTOFORO EPP**  
MARIA DO CARMO CHRISTOFORO  
PROPRIETARIA  
RG: 20.519.334  
CPF: 145.567.858-98

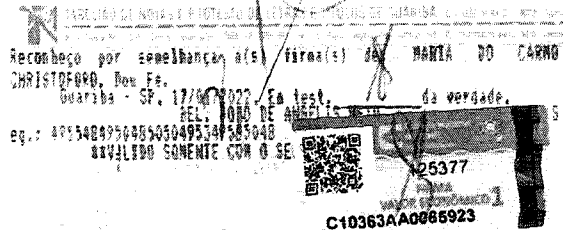

[Redacted area]

[Redacted area]

Confira os dados do ato em: <https://selodigital.tjpb.jus.br> ou Consulte o Documento em: <https://azevedobastos.net.br/documento/100631701223577438476>



**CARTÓRIO**  
Autenticação Digital Código: 100631701223577438476-1  
Data: 17/01/2022 16:47:28  
Valor Total do Ato: R\$ 5,02  
Selo Digital Tipo Normal C: AMK58438-Z4TH;



CNPJ: 06.870-0

**Cartório Azevêdo Bastos**  
Av. Presidente Epitácio Pessoa - 1145  
Bairro dos Estados, João Pessoa - PB  
(83) 3244-5404 - [cartorio@azevedobastos.net.br](mailto:cartorio@azevedobastos.net.br)  
<https://azevedobastos.net.br>

  
Váber Azevêdo de M. Cavalcanti  
Titular

TJPB



O presente documento digital foi conferido com o original e assinado digitalmente por Gabriel De Oliveira Gugelmin, em segunda-feira, 17 de janeiro de 2022 17:07:45 GMT-03:00, CNS: 06.870-0 - Cartório Azevêdo Bastos - 1º Ofício de Registro Civil das Pessoas Naturais e de Interdições e Tutel/PB, nos termos da medida provisória N. 2.200-2 de 24 de agosto de 2001. Sua autenticidade deverá ser confirmada no endereço eletrônico [www.cenad.org.br/autenticidade](http://www.cenad.org.br/autenticidade). O presente documento digital pode ser convertido em papel por meio de autenticação no Tabelionato de Notas. Provimto nº 100/2020 CNJ - artigo 22.

REPÚBLICA FEDERATIVA DO BRASIL  
ESTADO DA PARAÍBA  
CARTÓRIO AZEVEDO BASTOS  
FUNDADO EM 1888  
PRIMEIRO REGISTRO CIVIL DE NASCIMENTO E ÓBITOS E PRIVATIVO DE CASAMENTOS, INTERDIÇÕES E TUTELAS DA COMARCA DE JOÃO PESSOA

Av. Epitácio Pessoa, 1145 Bairro dos Estados 58030-00, João Pessoa PB  
Tel.: (83) 3244-5404 / Fax: (83) 3244-5484  
<http://www.azevedobastos.not.br>  
E-mail: [cartorio@azevedobastos.not.br](mailto:cartorio@azevedobastos.not.br)



DECLARAÇÃO DE SERVIÇO DE AUTENTICAÇÃO DIGITAL

O Bel. Válber Azevêdo de Miranda Cavalcanti, Oficial do Primeiro Registro Civil de Nascimentos e Óbitos e Privativo de Casamentos, Interdições e Tutelas com atribuição de autenticar e reconhecer firmas da Comarca de João Pessoa Capital do Estado da Paraíba, em virtude de Lei, etc...

DECLARO ainda que, para garantir transparência e segurança jurídica de todos os atos oriundos da atividade Notarial e Registral no Estado da Paraíba, foi instituído pela Lei nº 10.132, de 06 de novembro de 2013, a aplicação obrigatória de um Selo Digital de Fiscalização Extrajudicial em todos os atos de notas e registro, composto de um código único (por exemplo: Selo Digital: ABC12345-X1X2) e dessa forma, cada autenticação processada pela nossa Serventia pode ser verificada e confirmada tantas vezes quanto for necessário através do site do Tribunal de Justiça do Estado da Paraíba, endereço <https://corregedoria.tjpb.jus.br/selo-digital/>.

A autenticação digital do documento faz prova de que, na data e hora em que ela foi realizada, a empresa MARIA DO CARMO CHRISTOFORO tinha posse de um documento com as mesmas características que foram reproduzidas na cópia autenticada, sendo da empresa MARIA DO CARMO CHRISTOFORO a responsabilidade, única e exclusiva, pela idoneidade do documento apresentado a este Cartório.

Nesse sentido, declaro que a MARIA DO CARMO CHRISTOFORO assumiu, nos termos do artigo 8º, §1º, do Decreto nº 10.278/2020, que regulamentou o artigo 3º, inciso X, da Lei Federal nº 13.874/2019 e o artigo 2º-A da Lei Federal 12.682/2012, a responsabilidade pelo processo de digitalização dos documentos físicos, garantindo perante este Cartório e terceiros, a sua autoria e integridade.

De acordo com o disposto no artigo 2º-A, §7º, da Lei Federal nº 12.682/2012, o documento em anexo, identificado individualmente em cada Código de Autenticação Digital ou na referida sequência, poderá ser reproduzido em papel ou em qualquer outro meio físico.

Esta DECLARAÇÃO foi emitida em **01/02/2022 15:32:43 (hora local)** através do sistema de autenticação digital do Cartório Azevedo Bastos, de acordo com o Art. 1º, 10º e seus §§ 1º e 2º da MP 2200/2001, como também, o documento eletrônico autenticado contendo o Certificado Digital do titular do Cartório Azevedo Bastos, poderá ser solicitado diretamente a empresa MARIA DO CARMO CHRISTOFORO ou ao Cartório pelo endereço de e-mail [autentica@azevedobastos.not.br](mailto:autentica@azevedobastos.not.br) Para informações mais detalhadas deste ato, acesse o site <https://autdigital.azevedobastos.not.br> e informe o Código de Autenticação Digital

Esta Declaração é válida por **tempo indeterminado** e está disponível para consulta em nosso site.

**1Código de Autenticação Digital:** 100631701223577438476-1

**2Legislações Vigentes:** Lei Federal nº 8.935/94, Lei Federal nº 10.406/2002, Medida Provisória nº 2200/2001, Lei Federal nº 13.105/2015, Lei Estadual nº 8.721/2008, Lei Estadual nº 10.132/2013, Provimento CGJ nº 003/2014 e Provimento CNJ nº 100/2020.

O referido é verdade, dou fé.

CHAVE DIGITAL

00005b1d734fd94f057f2d69fe6bc05b7fa05db753c76a8b477cecde40f97d76f247780455e53a62c3ae812f00a5f6d902d671343434f001e4aedb3ecbe0c2fec9f2f917078bd2db12f23c3b413d9cba



*Handwritten signature*

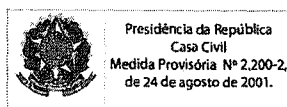

*Handwritten signatures*



VÁLIDA EM TODO O TERRITÓRIO NACIONAL

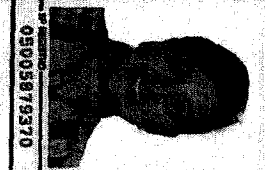

JURISDIÇÃO: MATIA CARISSOPOLIS  
CNPJ: 0905879370  
104.288.288-73  
30/06/2025  
04/11/1988

PROIBIDO PLASTIFICAR  
2086800614

DATA: 01/09/2020  
LOCAL: GUARATUBA, SP

SÃO PAULO  
CNPJ: 09015563205  
SP/021752433



**CARTÓRIO**

Autenticação Digital Código: 100630408212332002330-1  
Data: 04/08/2021 09:16:33  
Valor Total do Ato: R\$ 4,66  
Selo Digital Tipo Normal C: ALV62154-JAFJ;



CNJ: 06.870-0  
**Cartório Azevedo Bastos**  
Av. Presidente Epitácio Pessoa - 1145  
Bairro dos Estados, João Pessoa - PB  
(83) 3244-5404 - cartorio@azevedobastos.net.br  
<https://azevedobastos.net.br>

Valdir Azevedo Bastos  
OAB nº 07.014. Cardeal  
Tribunal

TJPB



*Handwritten signatures and initials:*  
Jaf  
V  
L  
8

★ O presente documento digital foi conferido com o original e assinado digitalmente por MARCELO TIMOTEO DE OLIVEIRA, em quarta-feira, 4 de agosto de 2021 09:20:35 GMT-03:00, CNS: 06.870-0 - 1º OFÍCIO DE REGISTRO CIVIL DAS PESSOAS NATURAIS E TABELIONATO DE NOTAS/PB, nos termos da medida provisória N. 2.200-2 de 24 de agosto de 2001. Sua autenticidade deverá ser confirmada no endereço eletrônico [www.cenad.org.br/autenticidade](http://www.cenad.org.br/autenticidade). O presente documento digital pode ser convertido em papel por meio de autenticação no Tabelionato de Notas. Provimento nº 100/2020 CNJ - artigo 22.



REPÚBLICA FEDERATIVA DO BRASIL  
ESTADO DA PARAÍBA  
CARTÓRIO AZEVEDO BASTOS  
FUNDADO EM 1888

PRIMEIRO REGISTRO CIVIL DE NASCIMENTO E ÓBITOS E PRIVATIVO DE CASAMENTOS, INTERDIÇÕES E TUTELAS DA COMARCA DE JOÃO PESSOA

Av. Epitácio Pessoa, 1145 Bairro dos Estados 58030-00, João Pessoa PB  
Tel.: (83) 3244-5404 / Fax: (83) 3244-5484  
<http://www.azevedobastos.not.br>  
E-mail: [cartorio@azevedobastos.not.br](mailto:cartorio@azevedobastos.not.br)



DECLARAÇÃO DE SERVIÇO DE AUTENTICAÇÃO DIGITAL

O Bel. Válber Azevêdo de Miranda Cavalcanti, Oficial do Primeiro Registro Civil de Nascimentos e Óbitos e Privativo de Casamentos, Interdições e Tutelas com atribuição de autenticar e reconhecer firmas da Comarca de João Pessoa Capital do Estado da Paraíba, em virtude de Lei, etc...

DECLARO ainda que, para garantir transparência e segurança jurídica de todos os atos oriundos da atividade Notarial e Registral no Estado da Paraíba, foi instituído pela Lei nº 10.132, de 06 de novembro de 2013, a aplicação obrigatória de um Selo Digital de Fiscalização Extrajudicial em todos os atos de notas e registro, composto de um código único (por exemplo: Selo Digital: ABC12345-X1X2) e dessa forma, cada autenticação processada pela nossa Serventia pode ser verificada e confirmada tantas vezes quanto for necessário através do site do Tribunal de Justiça do Estado da Paraíba, endereço <https://corregedoria.tjpb.jus.br/selo-digital/>.

A autenticação digital do documento faz prova de que, na data e hora em que ela foi realizada, a empresa MARIA DO CARMO CHRISTOFORO tinha posse de um documento com as mesmas características que foram reproduzidas na cópia autenticada, sendo da empresa MARIA DO CARMO CHRISTOFORO a responsabilidade, única e exclusiva, pela idoneidade do documento apresentado a este Cartório.

Nesse sentido, declaro que a MARIA DO CARMO CHRISTOFORO assumiu, nos termos do artigo 8º, §1º, do Decreto nº 10.278/2020, que regulamentou o artigo 3º, inciso X, da Lei Federal nº 13.874/2019 e o artigo 2º-A da Lei Federal 12.682/2012, a responsabilidade pelo processo de digitalização dos documentos físicos, garantindo perante este Cartório e terceiros, a sua autoria e integridade.

De acordo com o disposto no artigo 2º-A, §7º, da Lei Federal nº 12.682/2012, o documento em anexo, identificado individualmente em cada Código de Autenticação Digital<sup>1</sup> ou na referida sequência, poderá ser reproduzido em papel ou em qualquer outro meio físico.

Esta DECLARAÇÃO foi emitida em **01/02/2022 15:33:08 (hora local)** através do sistema de autenticação digital do Cartório Azevedo Bastos, de acordo com o Art. 1º, 10º e seus §§ 1º e 2º da MP 2200/2001, como também, o documento eletrônico autenticado contendo o Certificado Digital do titular do Cartório Azevedo Bastos, poderá ser solicitado diretamente a empresa MARIA DO CARMO CHRISTOFORO ou ao Cartório pelo endereço de e-mail [autentica@azevedobastos.not.br](mailto:autentica@azevedobastos.not.br) Para informações mais detalhadas deste ato, acesse o site <https://autdigital.azevedobastos.not.br> e informe o Código de Autenticação Digital

Esta Declaração é válida por **tempo indeterminado** e está disponível para consulta em nosso site.

<sup>1</sup>Código de Autenticação Digital: 100630408212332002330-1

<sup>2</sup>Legislações Vigentes: Lei Federal nº 8.935/94, Lei Federal nº 10.406/2002, Medida Provisória nº 2200/2001, Lei Federal nº 13.105/2015, Lei Estadual nº 8.721/2008, Lei Estadual nº 10.132/2013, Provimento CGJ N° 003/2014 e Provimento CNJ N° 100/2020.

O referido é verdade, dou fé.

CHAVE DIGITAL

00005b1d734fd94f057f2d69fe6bc05b7fa05db753c76a8b477cecd40f97d76eb3bc2b514f2be4853950140eaa1b078c276517ad2ba6766bef7f8f7b1549c1c9f2f917078bd2db12f23c3b413d9cba

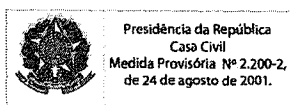

*[Handwritten signatures and initials]*

MARIA DO CARMO CHRISTOFORO EPP  
ENDEREÇO: AVENIDA CORONEL NECA JUNQUEIRA, Nº 1158 –  
CENTRO – GUARIBA/SP – CEP: 14.840-000  
CNPJ: 02.928.360/0001-83 – IE: 334.014.099.111  
E-MAIL: [mdchristoforo@gmail.com](mailto:mdchristoforo@gmail.com)  
TELEFONE: (16) 3231-3537



EPP

MARIA DO CARMO CHRISTOFORO EPP

## DECLARAÇÃO DE QUE A PROPONENTE CUMPRE OS REQUISITOS DE HABILITAÇÃO

À PREFEITURA MUNICIPAL DE AMÉRICO BRASILIENSE  
REF. PREGÃO PRESENCIAL Nº 022/2022 – PROCESSO Nº 046/2022

SR. PREGOEIRO,

A EMPRESA MARIA DO CARMO CHRISTOFORO EPP, INSCRITA NO CNPJ: 02.928.360/0001-83 E INSCRIÇÃO ESTADUAL N 334.014.099.111, COM SEDE Á AVENIDA CORONEL NECA JUNQUEIRA, Nº 1158 - BAIRRO: CENTRO - CEP 14.840-000 NA CIDADE DE GUARIBA, ESTADO DE SÃO PAULO, PELA PRESENTE, DECLARA QUE, NOS TERMOS DO ART. 4º, VII, DA LEI N.º 10.520 / 2002, A EMPRESA MARIA DO CARMO CHRISTOFORO EPP CUMPRE PLENAMENTE OS REQUISITOS DE HABILITAÇÃO PARA O PREGÃO PRESENCIAL N.º 022/2022.

AMÉRICO BRASILIENSE 25 DE ABRIL DE 2022

MARIA DO CARMO CHRISTOFORO EPP  
LUCIANA MARIA CHRISTOFORO  
REPRESENTANTE  
RG: 18.820.529  
CPF 104.295.328-73

MARIA DO CARMO CHRISTOFORO EPP  
ENDEREÇO: AVENIDA CORONEL NECA JUNQUEIRA, Nº 1158 –  
CENTRO – GUARIBA/SP – CEP: 14.840-000  
CNPJ: 02.928.360/0001-83 – IE: 334.014.099.111  
E-MAIL: [mdchristoforo@gmail.com](mailto:mdchristoforo@gmail.com)  
TELEFONE: (16) 3231-3537



MARIA DO CARMO CHRISTOFORO EPP

## DECLARAÇÃO DE EMPRESA DE PEQUENO PORTE

À PREFEITURA MUNICIPAL DE AMÉRICO BRASILIENSE  
REF. PREGÃO PRESENCIAL Nº 022/2022 – PROCESSO Nº 046/2022

DECLARO, SOB AS PENAS DA LEI, SEM PREJUÍZO DAS SANÇÕES PREVISTAS NESTE ATO CONVOCATÓRIO, QUE A EMPRESA MARIA DO CARMO CHRISTOFORO EPP, CNPJ Nº 02.928.360./0001-83, AVENIDA CORONEL NECA JUNQUEIRA, Nº 1158 – CENTRO – GUARIBA/SP É EMPRESA DE PEQUENO PORTE, NOS TERMOS DO ENQUADRAMENTO PREVISTO NA LEI COMPLEMENTAR Nº 123, DE 14 DE DEZEMBRO DE 2006, CUJOS TERMOS DECLARO CONHECER NA ÍNTEGRA, ESTANDO APTA, PORTANTO, A EXERCER O DIREITO DE PREFERÊNCIA COMO CRITÉRIO DE DESEMPATE NO PROCEDIMENTO LICITATÓRIO DO PREGÃO Nº 022/2022, REALIZADO PELA PREFEITURA MUNICIPAL DE AMÉRICO BRASILIENSE.

AMÉRICO BRASILIENSE 25 DE ABRIL DE 2022

MARIA DO CARMO CHRISTOFORO EPP  
LUCIANA MARIA CHRISTOFORO  
REPRESENTANTE  
RG: 18.820.529  
CPF 104.295.328-73