



# JUCESP - Junta Comercial do Estado de São Paulo

Ministério da Indústria, Comércio Exterior e Serviços  
Departamento de Registro Empresarial e Integração - DREI  
Secretaria de Desenvolvimento Econômico



## Requerimento de Empresário

|  |  |   |  |
|--|--|---|--|
| NÚMERO DE IDENTIFICAÇÃO DO REGISTRO DE EMPRESA - NIRE DA SEDE<br><b>3611630907-4</b>   |  | NIRE DA FILIAL (somente para filial)                                  |  |
| NOME DO EMPRESÁRIO (completo, sem abreviaturas)<br><b>MARIA DO CARMO CHRISTOFORO</b>   |  |   |  |
| NATURAL DE (cidade e sigla do estado)<br><b>Guariba</b>  |  | UF<br><b>SP</b>   | NACIONALIDADE<br><b>Brasileira</b>     |
| COR OU RAÇA<br><b>Branca</b>   |  | SEXO<br><b>Feminino</b>   |  |
| ESTADO CIVIL<br><b>Casado(a)</b>   | REGIME DE BENS (se casado)<br><b>Comunhão parcial de bens</b>  |   |  |
| FILIAÇÃO (Pai)<br><b>CARLOS JOSE CHRISTOFORO</b>   |  | FILIAÇÃO (Mãe)<br><b>MARLENE LUCIA POLITI CHRISTOFORO</b>             |  |
| NASCIDO EM (data de nascimento)<br><b>27/04/1972</b>   | IDENTIDADE (número)<br><b>20519334</b>   | DIGITO<br><b>1</b>  | DATA DE EXPEDIÇÃO<br><b>16/05/2015</b> |
| ORGÃO EMISSOR<br><b>SSP</b>  | UF<br><b>SP</b>  | CPF (número)<br><b>145.667.858-98</b>                                 |  |
| EMANCIPADO POR (forma de emancipação - somente no caso de menor)   |  |   |  |
| DOMICILIADO NA (logradouro - rua, av, etc.)<br><b>AV CEL NECA JUNQUEIRA</b>  |  |   | NÚMERO<br><b>1158</b>                  |
| BAIRRO/DISTRITO<br><b>CENTRO</b>   |  | CEP<br><b>14840-000</b>   | CÓDIGO DO MUNICÍPIO<br><b>5072</b>     |
| COMPLEMENTO  |  |   |  |
| MUNICÍPIO<br><b>Guariba</b>  |  | UF<br><b>SP</b>   | PAÍS<br><b>Brasil</b>                  |
| <b>declara, sob as penas da lei, não estar impedido de exercer atividade empresarial, que não possua outro registro de empresário e requer à Junta Comercial do Estado de São Paulo sua inscrição.</b> |  |   |  |
| ATO(S)<br><b>Alteração do Valor do Capital; Alteração do Código de Atividade Econômica/ Objeto Social; Inclusão/Alteração de Empresário;</b>   |  |   |  |
| NOME EMPRESARIAL<br><b>MARIA DO CARMO CHRISTOFORO</b>  |  |   | PORTE<br><b>EPP</b>                    |
| LOGRADOURO (rua, av, etc.)<br><b>AV CEL NECA JUNQUEIRA</b>   |  |   | NÚMERO<br><b>1158</b>                  |
| BAIRRO/DISTRITO<br><b>CENTRO</b>   |  | CEP<br><b>14840-000</b>   | CÓDIGO DO MUNICÍPIO<br><b>5072</b>     |
| COMPLEMENTO  |  |   |  |
| MUNICÍPIO<br><b>Guariba</b>  | UF<br><b>SP</b>  | PAÍS<br><b>Brasil</b>   | CORREIO ELETRÔNICO (e-mail)            |
| VALOR DO CAPITAL (R\$)<br><b>100.000,00</b>  | VALOR DO CAPITAL (por extenso)<br><b>CEM MIL REAIS</b>   |   |  |
| CODIGO DE ATIVIDADE<br>Atividade Principal<br><b>4761003</b><br>Atividade(s) Secundária(s)<br><b>4712100<br/>4713002<br/>4755501<br/>4755502</b>   | DESCRIÇÃO DE OBJETO<br><b>Comércio varejista de artigos de papelaria, Comércio varejista de mercadorias em geral, com predominância de produtos alimentícios - minimercados, mercearias e armazéns, Lojas de variedades, exceto lojas de departamentos ou magazines, Comércio varejista de tecidos, Comércio varejista de artigos de cama, mesa e banho, Comércio varejista de calçados, Comércio varejista de cosméticos, produtos de perfumaria e de higiene pessoal, Comércio varejista especializado de instrumentos musicais e acessórios, Comércio varejista de móveis, Comércio varejista de material elétrico, Comércio varejista especializado de equipamentos de telefonia e comunicação, Comércio varejista de suvenires, bijuterias e artesanatos, Comércio varejista de</b> |   |  |
| DATA DE INÍCIO DAS ATIVIDADES  | NÚMERO DE INSCRIÇÃO NO CNPJ<br><b>02.928.359/0001-83</b>   | TRANSFERÊNCIA DE SEDE OU FILIAL DE OUTRA UF                           | UF                                     |
| ASSINATURA DA FIRMA PELO EMPRESÁRIO<br><b>MARIA DO CARMO CHRISTOFORO</b>   |  | DEPENDÊNCIA DE AUTORIZAÇÃO GOVERNAMENTAL<br><b>Permanece Inscrito</b> |  |
| DATA DA ASSINATURA<br><b>19/08/2019</b>  | ASSINATURA DO EMPRESÁRIO (ou pelo representante/assistente/gérfico/procurador)<br><b>MARIA DO CARMO CHRISTOFORO (Empresário)X</b>  |   |  |

DEFERIDO

REGISTRO

CONTROLE INTERNET

026271911-8



**CARTORIO AZEVEDO BASTOS** 1º OFFÍCIO DE REGISTRO CIVIL DAS PESSOAS NATURAIS E EMBELONATO DE NOTAS - Código CNJ 06.970-0

**Autenticação Digital**

De acordo com os artigos 1º, 3º e 7º inc. V 8º, 41 e 52 da Lei Federal 8.905/1994 e Art. 6º Inc. XII da Lei Estadual 8.721/2008 emitida a presente imagem digitalizada, reprodução fiel do documento apresentado e conferido neste ato. O referido é verdade. Dou fé

**Cód. Autenticação: 100632908191633410165-1; Data: 29/08/2019 16:34:37**

Selo Digital de Fiscalização Tipo Normal C: AJA86412-B5D.J;  
Valor Total do Ato: R\$ 4,42

Confira os dados do ato em: <https://selodigital.tjpb.jus.br>



# JUCESP - Junta Comercial do Estado de São Paulo

Ministério da Indústria, Comércio Exterior e Serviços  
Departamento de Registro Empresarial e Integração - DREI  
Secretaria de Desenvolvimento Econômico



|  |  |   |  |
|--|--|---|--|
| NÚMERO DE IDENTIFICAÇÃO DO REGISTRO DE EMPRESA - NIRE DA SEDE<br><b>3611630987-4</b>   |  | NIRE DA FILIAL (somente para filial)                      |  |
| NOME DO EMPRESÁRIO (completo, sem abreviaturas)<br><b>MARIA DO CARMO CHRISTOFORO</b>   |  |   |  |
| NATURAL DE (cidade e sigla do estado)<br><b>Guariba</b>  |  | UF<br><b>SP</b>   | NACIONALIDADE<br><b>Brasileira</b>     |
| COR OU RAÇA<br><b>Branca</b>   |  | SEXO<br><b>Feminino</b>                                   |  |
| ESTADO CIVIL<br><b>Casado(a)</b>   | REGIME DE BENS (se casado)<br><b>Comunhão parcial de bens</b>  |   |  |
| FILIAÇÃO (Pai)<br><b>CARLOS JOSE CHRISTOFORO</b>   |  | FILIAÇÃO (Mãe)<br><b>MARLENE LUCIA POLITI CHRISTOFORO</b> |  |
| NASCIDO EM (data de nascimento)<br><b>27/04/1972</b>   | IDENTIDADE (número)<br><b>20519334</b>   | DIGITO<br><b>1</b>  | DATA DE EXPEDIÇÃO<br><b>16/05/2015</b> |
| ORGÃO EMISSOR<br><b>SSP</b>  | UF<br><b>SP</b>  | CPF (número)<br><b>145.567.868-98</b>                     |  |
| EMANCIPADO POR (forma de emancipação - somente no caso de menor)   |  |   |  |
| DOMICILIADO NA (logradouro - rua, av. etc.)<br><b>AV CEL NECA JUNQUEIRA</b>  |  |   | NÚMERO<br><b>1158</b>                  |
| BAIRRO/DISTRITO<br><b>CENTRO</b>   |  | CEP<br><b>14840-000</b>                                   | CÓDIGO DO MUNICÍPIO<br><b>5072</b>     |
| COMPLEMENTO  |  |   |  |
| MUNICÍPIO<br><b>Guariba</b>  |  | UF<br><b>SP</b>   | PAÍS<br><b>Brasil</b>                  |
| <b>declara, sob as penas da lei, não estar impedido de exercer atividade empresarial, que não possui outro registro de empresário e requer à Junta Comercial do Estado de São Paulo sua inscrição.</b> |  |   |  |
| ATO(S)<br><b>Alteração do Valor do Capital; Alteração do Código de Atividade Econômica/ Objeto Social; Inclusão/Alteração de Empresário;</b>   |  |   |  |
| NOME EMPRESARIAL<br><b>MARIA DO CARMO CHRISTOFORO</b>  |  |   | PORTE<br><b>EPP</b>                    |
| LOGRADOURO (rua, av. etc.)<br><b>AV CEL NECA JUNQUEIRA</b>   |  |   | NÚMERO<br><b>1158</b>                  |
| BAIRRO/DISTRITO<br><b>CENTRO</b>   |  | CEP<br><b>14840-000</b>                                   | CÓDIGO DO MUNICÍPIO<br><b>5072</b>     |
| COMPLEMENTO  |  |   |  |
| MUNICÍPIO<br><b>Guariba</b>  |  | UF<br><b>SP</b>   | PAÍS<br><b>Brasil</b>                  |
| CORREIO ELETRÔNICO (e-mail)  |  |   |  |
| VALOR DO CAPITAL (R\$)<br><b>100.000,00</b>  | VALOR DO CAPITAL (por extensão)<br><b>CEM MIL REAIS</b>  |   |  |
| CODIGO DE ATIVIDADE<br><b>4755503<br/>4782201<br/>4772500<br/>4756300<br/>4754701<br/>4742300<br/>4752100<br/>4789001<br/>4763602</b>  | DESCRIÇÃO DE OBJETO<br><b>artigos esportivos, Comércio varejista especializado de peças e acessórios para aparelhos eletroeletrônicos para uso doméstico, exceto informática e comunicação, Comércio varejista de produtos saneantes domissanitários, Comércio varejista de uniformes escolares, Fotocópias, Serviços de plastificação e encadernação, Serviços de Decoração para Festas, Comércio varejista especializado de equipamentos e suprimentos de informática, Comércio varejista especializado de eletrodomésticos e equipamentos de áudio e vídeo, Comércio varejista de artigos de amarrinho e Comércio varejista de brinquedos e artigos recreativos</b> |   |  |
| DATA DE INÍCIO DAS ATIVIDADES  | NÚMERO DE INSCRIÇÃO NO CNPJ<br><b>02.928.360/0007-83</b>   | TRANSFERÊNCIA DE SEDE OU FILIAL DE OUTRA UF               | UF                                     |
| DEPENDÊNCIA DE AUTORIZAÇÃO GOVERNAMENTAL<br><b>Permanece Inalterado</b>  |  |   |  |
| ASSINATURA DA FIRMA PELO EMPRESÁRIO<br><b>MARIA DO CARMO CHRISTOFORO</b>   |  |   |  |
| DATA DA ASSINATURA<br><b>19/08/2019</b>  | ASSINATURA DO EMPRESÁRIO (ou pelo representante/assistente/gestor/procurador)<br><b>MARIA DO CARMO CHRISTOFORO (Empresário)</b>  |   |  |

DEFERIDO

REGISTRO

CONTROLE INTERNET

026271911-8



**CARTÓRIO AZEVEDO BASTOS** 1º OFÍCIO DE REGISTRO CIVIL DAS PESSOAS NATURAIS  
E TABELIONATO DE NOTAS - Código CNJ 34.870-0

**Autenticação Digital**

De acordo com os artigos 1º, 3º e 7º inc. V 8º, 41 e 92 da Lei Federal 8.935/1994 e Art. 6º Inc. XII da Lei Estadual 8.721/2008 autenticado a presente imagem digitalizada, reprodução fiel do documento apresentado e conferido neste ato. O referido é verdade. Dou fé

**Cód. Autenticação: 100632908191633410165-2; Data: 29/08/2019 16:34:37**

Selo Digital de Fiscalização Tipo Normal C: AJA86411-C74G;  
Valor Total do Ato: R\$ 4,42

Wálber Azevedo de Miranda Cavalcanti  
Titular  
Confira os dados do ato em: <https://selodigital.tjpb.jus.br>



# JUCESP - Junta Comercial do Estado de São Paulo

Ministério da Indústria, Comércio Exterior e Serviços  
Departamento de Registro Empresarial e Integração - DREI  
Secretaria de Desenvolvimento Econômico



|  |  |   |  |
|--|--|---|--|
| NÚMERO DE IDENTIFICAÇÃO DO REGISTRO DE EMPRESA - NIRE DA SEDE<br><b>3511630987-4</b>   |  | NIRE DA FILIAL (somente para filial)                                    |  |
| NOME DO EMPRESÁRIO (completo, sem abreviações)<br><b>MARIA DO CARMO CHRISTOFORO</b>  |  |   |  |
| NATURAL DE (cidade e sigla do estado)<br><b>Guariba</b>  |  | UF<br><b>SP</b>   | NACIONALIDADE<br><b>Brasileira</b>     |
| ESTADO CIVIL<br><b>Casado(a)</b>   |  | REGIME DE BENS (se casado)<br><b>Comunhão parcial de bens</b>           | COR OU RAÇA<br><b>Branca</b>           |
| FILIAÇÃO (Pai)<br><b>CARLOS JOSE CHRISTOFORO</b>   |  | FILIAÇÃO (Mãe)<br><b>MARLENE LUCIA POLITI CHRISTOFORO</b>               |  |
| NASCIDO EM (data de nascimento)<br><b>27/04/1972</b>   | IDENTIDADE (Número)<br><b>20519334</b>   | DIGITO<br><b>1</b>  | DATA DE EXPEDIÇÃO<br><b>16/05/2015</b> |
| EMANCIPADO POR (forma de emancipação - somente no caso de menor)   |  | ORGÃO EMISSOR<br><b>SSP</b>   | UF<br><b>SP</b>                        |
| DOMICILIADO NA (logradouro - rua, av. etc.)<br><b>AV CEL NECA JUNQUEIRA</b>  |  | NÚMERO<br><b>1158</b>   |  |
| BAIRRO/DISTRITO<br><b>CENTRO</b>   |  | CEP<br><b>14840-000</b>   | CÓDIGO DO MUNICÍPIO<br><b>5072</b>     |
| COMPLEMENTO  |  |   |  |
| MUNICÍPIO<br><b>Guariba</b>  |  | UF<br><b>SP</b>   | PAÍS<br><b>Brasil</b>                  |
| <b>declara, sob as penas da lei, não estar impedido de exercer atividade empresarial, que não possui outro registro de empresário e requer à Junta Comercial do Estado de São Paulo sua inscrição.</b> |  |   |  |
| ATO(S)<br><b>Alteração do Valor do Capital; Alteração do Código de Atividade Econômica/ Objeto Social; Inclusão/Alteração de Empresário;</b>   |  |   |  |
| NOME EMPRESARIAL<br><b>MARIA DO CARMO CHRISTOFORO</b>  |  | PORTE<br><b>EPP</b>   |  |
| LOGRADOURO (rua, av. etc.)<br><b>AV CEL NECA JUNQUEIRA</b>   |  | NÚMERO<br><b>1158</b>   |  |
| BAIRRO/DISTRITO<br><b>CENTRO</b>   |  | CEP<br><b>14840-000</b>   | CÓDIGO DO MUNICÍPIO<br><b>5072</b>     |
| COMPLEMENTO  |  |   |  |
| MUNICÍPIO<br><b>Guariba</b>  |  | UF<br><b>SP</b>   | PAÍS<br><b>Brasil</b>                  |
| CORREIO ELETRÔNICO (e-mail)  |  |   |  |
| VALOR DO CAPITAL (R\$)<br><b>100.000,00</b>  | VALOR DO CAPITAL (por extenso)<br><b>CEM MIL REAIS</b>   |   |  |
| CODIGO DE ATIVIDADE<br><b>4763601<br/>4757100<br/>4789005<br/>4789099<br/>8219901<br/>9609299<br/>4753900<br/>4751201</b>  | DESCRIÇÃO DE OBJETO  |   |  |
| DATA DE INÍCIO DAS ATIVIDADES  | NÚMERO DE INSCRIÇÃO NO CNPJ<br><b>02.928.360/0001-53</b>   | TRANSFÊRENCIA DE SEDE OU FILIAL DE OUTRO UF                             | UF                                     |
| ASSINATURA DA FIRMA PELO EMPRESÁRIO<br><b>MARIA DO CARMO CHRISTOFORO</b>   |  | DEPENDÊNCIA DE AUTORIZAÇÃO GOVERNAMENTAL<br><b>Permanece Inalterado</b> |  |
| DATA DA ASSINATURA<br><b>19/08/2019</b>  | ASSINATURA DO EMPRESÁRIO (ou pelo representante/assistente/gerente/procurador)<br><b>MARIA DO CARMO CHRISTOFORO (Empresário)</b> |   |  |

DEFERIDO

REGISTRO

CONTROLE INTERNET

026271911-8



**CARTORIO AZEVEDO BASTOS** 1º OFÍCIO DE REGISTRO CIVIL DAS PESSOAS NATURAIS E TABELIONATO DE NOTAS - Código CNJ 256379-9

**Autenticação Digital**

De acordo com os artigos 1º, 3º e 7º inc. V 8º, 41 e 52 da Lei Federal 8.935/1994 e Art. 6º inc. XII da Lei Estadual 8.721/2008 autentico a presente imagem digitalizada, reprodução fiel do documento apresentado e conferido neste ato. O referido é verdade. Dou fé

Cód. Autenticação: 100632908191633410165-3; Data: 29/08/2019 16:34:37

Selo Digital de Fiscalização Tipo Normal C: AJA86410-XUUM;  
Valor Total do Ato: R\$ 4,42

Confira os dados do ato em: <https://selodigital.tjpb.us.br>



REPÚBLICA FEDERATIVA DO BRASIL  
ESTADO DA PARAÍBA  
CARTÓRIO AZEVEDO BASTOS  
FUNDADO EM 1888

PRIMEIRO REGISTRO CIVIL DE NASCIMENTO E ÓBITOS E PRIVATIVO DE CASAMENTOS, INTERDIÇÕES E TUTELAS DA COMARCA DE JOÃO PESSOA

Av. Epitácio Pessoa, 1145 Bairro dos Estados 58030-00, João Pessoa PB  
Tel.: (83) 3244-5404 / Fax: (83) 3244-5484  
<http://www.azevedobastos.not.br>  
E-mail: [cartorio@azevedobastos.not.br](mailto:cartorio@azevedobastos.not.br)



DECLARAÇÃO DE SERVIÇO DE AUTENTICAÇÃO DIGITAL

O Bel. Válber Azevêdo de Miranda Cavalcanti, Oficial do Primeiro Registro Civil de Nascimentos e Óbitos e Privativo de Casamentos, Interdições e Tutelas com atribuição de autenticar e reconhecer firmas da Comarca de João Pessoa Capital do Estado da Paraíba, em virtude de Lei, etc...

DECLARO ainda que, para garantir transparência e segurança jurídica de todos os atos oriundos da atividade Notarial e Registral no Estado da Paraíba, foi instituído pela Lei Nº 10.132, de 06 de novembro de 2013, a aplicação obrigatória de um Selo Digital de Fiscalização Extrajudicial em todos os atos de notas e registro, composto de um código único (por exemplo: Selo Digital: ABC12345-X1X2) e dessa forma, cada autenticação processada pela nossa Serventia pode ser verificada e confirmada tantas vezes quanto for necessário através do site do Tribunal de Justiça do Estado da Paraíba, endereço <https://corregedoria.tjpb.jus.br/selo-digital/>.

A autenticação digital do documento faz prova de que, na data e hora em que ela foi realizada, a empresa MARIA DO CARMO CHRISTOFORO tinha posse de um documento com as mesmas características que foram reproduzidas na cópia autenticada, sendo da empresa MARIA DO CARMO CHRISTOFORO a responsabilidade, única e exclusiva, pela idoneidade do documento apresentado a este Cartório.

Nesse sentido, declaro que a MARIA DO CARMO CHRISTOFORO assumiu, nos termos do artigo 8º, §1º, do Decreto nº 10.278/2020, que regulamentou o artigo 3º, inciso X, da Lei Federal nº 13.874/2019 e o artigo 2º-A da Lei Federal 12.682/2012, a responsabilidade pelo processo de digitalização dos documentos físicos, garantindo perante este Cartório e terceiros, a sua autoria e integridade.

De acordo com o disposto no artigo 2º-A, §7º, da Lei Federal nº 12.682/2012, o documento em anexo, identificado individualmente em cada Código de Autenticação Digital\* ou na referida sequência, poderá ser reproduzido em papel ou em qualquer outro meio físico.

Esta DECLARAÇÃO foi emitida em **14/02/2022 10:12:31 (hora local)** através do sistema de autenticação digital do Cartório Azevedo Bastos, de acordo com o Art. 1º, 10º e seus §§ 1º e 2º da MP 2200/2001, como também, o documento eletrônico autenticado contendo o Certificado Digital do titular do Cartório Azevedo Bastos, poderá ser solicitado diretamente a empresa MARIA DO CARMO CHRISTOFORO ou ao Cartório pelo endereço de e-mail [autentica@azevedobastos.not.br](mailto:autentica@azevedobastos.not.br) Para informações mais detalhadas deste ato, acesse o site <https://autdigital.azevedobastos.not.br> e informe o Código de Autenticação Digital

Esta Declaração é válida por **tempo indeterminado** e está disponível para consulta em nosso site.

\***Código de Autenticação Digital:** 100632908191633410165-1 a 100632908191633410165-3

\***Legislações Vigentes:** Lei Federal nº 8.935/94, Lei Federal nº 10.406/2002, Medida Provisória nº 2200/2001, Lei Federal nº 13.105/2015, Lei Estadual nº 8.721/2008, Lei Estadual nº 10.132/2013, Provimento CGJ N° 003/2014 e Provimento CNJ N° 100/2020.

O referido é verdade, dou fé.

CHAVE DIGITAL

00005b1d734fd94f057f2d69fe6bc05bbcb926c4379e5e21748c2e98b22167cc8d542727fb7a774c1291a41b8592af6dab8e41acbf0367233998dc361c41059c9f2f917078bd2db12f23c3b413d9cba



Presidência da República  
Casa Civil  
Medida Provisória Nº 2.200-2,  
de 24 de agosto de 2001.



*[Handwritten signatures and marks on the right side of the page]*

*[Handwritten mark at the bottom center]*

REPUBLICA FEDERATIVA DO BRASIL

ESTADO DE SÃO PAULO 8700-7

SECRETARIA DA SEGURANÇA PÚBLICA  
INSTITUTO DE IDENTIFICAÇÃO POLÍCIA GONDIETE OLIVEIRA



6679632

*Maria do Carmo Christoforo*

CARTEIRA DE IDENTIDADE

MAO PLASTIFICAR

VALIDA EM TODO O TERRITÓRIO NACIONAL

REGISTRO GERAL 20.519.334-1 2 via DATA DE EXPEDIÇÃO 16/05/2015

NOME **MARIA DO CARMO CHRISTOFORO**

FILIAÇÃO **CARLOS JOSÉ CHRISTOFORO  
MARLENE LUCIA POLITI CHRISTOFORO**

NATURALIDADE **JABOTICABAL - SP** DATA DE NASCIMENTO **27/04/1972**

DOMICÍLIO **GUARIBA - SP GUARIBA CN:LV.A020/FLSP197/Nº15801**

CPF **145567858/98**

*Carles Paulo Filho*  
Delegado de Polícia Delegado - 1802-150-10

ASSINATURA DO DIRETOR  
LEI Nº 7.116 DE 23/06/83

**CARTÓRIO AZEVEDO BASTOS** 1º OFÍCIO DE REGISTRO CN L DAS PESSOAS NATURAIS  
E TABELIONATO DE NOTAS - Código CNJ DE 870-0

**Autenticação Digital**

De acordo com os artigos 1º, 3º e 7º inc. V 8º, 41 e 52 da Lei Federal 8.936/1994 e Art. 6º Inc. XII da Lei Estadual 8.721/2008 autentico a presente imagem digitalizada, reprodução fiel do documento apresentado e conferido neste ato. O referido é verdade. Dou fé

**Cód. Autenticação: 100631302191342150160-1; Data: 13/02/2019 13:47:16**

Selo Digital de Fiscalização Tipo Normal C: AID25609-LG80;  
Valor Total do Ato: R\$ 4,42

*Valber Azevedo de Miranda Cavalcanti*  
Titular

Confira os dados do ato em: <https://selodigital.tjpb.jus.br>

*Handwritten marks and scribbles on the right side of the page.*

REPÚBLICA FEDERATIVA DO BRASIL  
ESTADO DA PARAÍBA  
CARTÓRIO AZEVEDO BASTOS  
FUNDADO EM 1888

PRIMEIRO REGISTRO CIVIL DE NASCIMENTO E ÓBITOS E PRIVATIVO DE CASAMENTOS, INTERDIÇÕES E TUTELAS DA COMARCA DE JOÃO PESSOA

Av. Epitácio Pessoa, 1145 Bairro dos Estados 58030-00, João Pessoa PB  
Tel.: (83) 3244-5404 / Fax: (83) 3244-5484  
<http://www.azevedobastos.not.br>  
E-mail: [cartorio@azevedobastos.not.br](mailto:cartorio@azevedobastos.not.br)



DECLARAÇÃO DE SERVIÇO DE AUTENTICAÇÃO DIGITAL

O Bel. Válber Azevedo de Miranda Cavalcanti, Oficial do Primeiro Registro Civil de Nascimentos e Óbitos e Privativo de Casamentos, Interdições e Tutelas com atribuição de autenticar e reconhecer firmas da Comarca de João Pessoa Capital do Estado da Paraíba, em virtude de Lei, etc...

DECLARO ainda que, para garantir transparência e segurança jurídica de todos os atos oriundos da atividade Notarial e Registral no Estado da Paraíba, foi instituído pela Lei nº 10.132, de 06 de novembro de 2013, a aplicação obrigatória de um Selo Digital de Fiscalização Extrajudicial em todos os atos de notas e registro, composto de um código único (por exemplo: Selo Digital: ABC12345-X1X2) e dessa forma, cada autenticação processada pela nossa Serventia pode ser verificada e confirmada tantas vezes quanto for necessário através do site do Tribunal de Justiça do Estado da Paraíba, endereço <https://corregedoria.tjpb.jus.br/selo-digital/>.

A autenticação digital do documento faz prova de que, na data e hora em que ela foi realizada, a empresa MARIA DO CARMO CHRISTOFORO tinha posse de um documento com as mesmas características que foram reproduzidas na cópia autenticada, sendo da empresa MARIA DO CARMO CHRISTOFORO a responsabilidade, única e exclusiva, pela idoneidade do documento apresentado a este Cartório.

Nesse sentido, declaro que a MARIA DO CARMO CHRISTOFORO assumiu, nos termos do artigo 8º, §1º, do Decreto nº 10.278/2020, que regulamentou o artigo 3º, inciso X, da Lei Federal nº 13.874/2019 e o artigo 2º-A da Lei Federal 12.682/2012, a responsabilidade pelo processo de digitalização dos documentos físicos, garantindo perante este Cartório e terceiros, a sua autoria e integridade.

De acordo com o disposto no artigo 2º-A, §7º, da Lei Federal nº 12.682/2012, o documento em anexo, identificado individualmente em cada Código de Autenticação Digital<sup>1</sup> ou na referida sequência, poderá ser reproduzido em papel ou em qualquer outro meio físico.

Esta DECLARAÇÃO foi emitida em **14/02/2022 10:12:57 (hora local)** através do sistema de autenticação digital do Cartório Azevedo Bastos, de acordo com o Art. 1º, 10º e seus §§ 1º e 2º da MP 2200/2001, como também, o documento eletrônico autenticado contendo o Certificado Digital do titular do Cartório Azevedo Bastos, poderá ser solicitado diretamente a empresa MARIA DO CARMO CHRISTOFORO ou ao Cartório pelo endereço de e-mail [autentica@azevedobastos.not.br](mailto:autentica@azevedobastos.not.br) Para informações mais detalhadas deste ato, acesse o site <https://autdigital.azevedobastos.not.br> e informe o Código de Autenticação Digital

Esta Declaração é válida por **tempo indeterminado** e está disponível para consulta em nosso site.

<sup>1</sup>Código de Autenticação Digital: 100631302191342150160-1

<sup>2</sup>Legislações Vigentes: Lei Federal nº 8.935/94, Lei Federal nº 10.406/2002, Medida Provisória nº 2200/2001, Lei Federal nº 13.105/2015, Lei Estadual nº 8.721/2008, Lei Estadual nº 10.132/2013, Provimento CGJ N° 003/2014 e Provimento CNJ N° 100/2020.

O referido é verdade, dou fé.

CHAVE DIGITAL

00005b1d734fd94f057f2d69fe6bc05bbcb926c4379e5e21748c2e98b22167cc1df6ad94cc4941c6d7a2ec90d4378807743be87a90f34f5abfdffeddd6a38e7cc9f2f917078bd2db12f23c3b413d9cba



Presidência da República  
Casa Civil  
Medida Provisória Nº 2.200-2,  
de 24 de agosto de 2001.



*[Handwritten signatures and marks on the right side of the page]*



**CERTIDÃO SIMPLIFICADA**

**CERTIFICAMOS** QUE AS INFORMAÇÕES ABAIXO CONSTAM DOS DOCUMENTOS ARQUIVADOS NESTA JUNTA COMERCIAL E SÃO VIGENTES NA DATA DE SUA EXPEDIÇÃO.

SE HOUVER ARQUIVAMENTOS POSTERIORES, ESTA CERTIDÃO PERDERÁ SUA VALIDADE.

A AUTENTICIDADE DESTA CERTIDÃO E A EXISTÊNCIA DE ARQUIVAMENTOS POSTERIORES, SE HOUVER, PODERÃO SER CONSULTADAS NO SITE [WWW.JUCESPONLINE.SP.GOV.BR](http://WWW.JUCESPONLINE.SP.GOV.BR), MEDIANTE O CÓDIGO DE AUTENTICIDADE INFORMADO AO FINAL DO DOCUMENTO.

| EMPRESA                                      |                      |                                     |                                     |                  |              |                                      |  |
|--|----------------------|-------------------------------------|-------------------------------------|------------------|--------------|--------------------------------------|--|
| NIRE<br>35116309074                          | REGISTRO             | DATA DA CONSTITUIÇÃO<br>15/12/1998  | INÍCIO DAS ATIVIDADES<br>01/11/1998 | PRAZO DE DURAÇÃO |              |                                      |  |
| NOME COMERCIAL<br>MARIA DO CARMO CHRISTOFORO |                      |                                     |                                     |                  |              | TIPO JURÍDICO<br>EMPRESÁRIO (E.P.P.) |  |
| C.N.P.J.<br>02.928.360/0001-83               |                      | ENDEREÇO<br>AV. CEL. NECA JUNQUEIRA |                                     | NÚMERO<br>1158   | COMPLEMENTO  |                                      |  |
| BAIRRO<br>CENTRO                             | MUNICÍPIO<br>GUARIBA |                                     | UF<br>SP                            | CEP<br>14840-000 | MOEDA<br>R\$ | VALOR CAPITAL<br>100.000,00          |  |

| OBJETO SOCIAL   |
|---|
| COMÉRCIO VAREJISTA DE ARTIGOS DE PAPELARIA, COMÉRCIO VAREJISTA DE MERCADORIAS EM GERAL, COM PREDOMINÂNCIA DE PRODUTOS ALIMENTÍCIOS - MINIMERCADOS, MERCEARIAS E ARMAZÉNS, LOJAS DE VARIEDADES, EXCETO LOJAS DE DEPARTAMENTOS OU MAGAZINES, COMÉRCIO VAREJISTA DE TECIDOS, COMERCIO VAREJISTA DE ARTIGOS DE CAMA, MESA E BANHO, COMÉRCIO VAREJISTA DE CALÇADOS, COMÉRCIO VAREJISTA DE COSMÉTICOS, PRODUTOS DE PERFUMARIA E DE HIGIENE PESSOAL, COMÉRCIO VAREJISTA ESPECIALIZADO DE INSTRUMENTOS MUSICAIS E ACESSÓRIOS, COMÉRCIO VAREJISTA DE MÓVEIS, COMÉRCIO VAREJISTA DE MATERIAL ELÉTRICO, COMÉRCIO VAREJISTA ESPECIALIZADO DE EQUIPAMENTOS DE TELEFONIA E COMUNICAÇÃO, COMÉRCIO VAREJISTA DE SUVENIRES, BIJUTERIAS E ARTESANATOS, COMÉRCIO VAREJISTA DE ARTIGOS ESPORTIVOS, COMÉRCIO VAREJISTA ESPECIALIZADO DE PEÇAS E ACESSÓRIOS PARA APARELHOS ELETROELETRÔNICOS PARA USO DOMÉSTICO, EXCETO INFORMÁTICA E COMUNICAÇÃO, COMÉRCIO VAREJISTA DE PRODUTOS SANEANTES DOMISSANITÁRIOS, COMERCIO VAREJISTA DE UNIFORMES ESCOLARES, FOTOCÓPIAS, SERVIÇOS DE PLASTIFICAÇÃO E ENCADERNAÇÃO, SERVIÇOS DE DECORAÇÃO PARA FESTAS, COMÉRCIO VAREJISTA ESPECIALIZADO DE EQUIPAMENTOS E SUPRIMENTOS DE INFORMÁTICA, COMÉRCIO VAREJISTA ESPECIALIZADO DE ELETRODOMÉSTICOS E EQUIPAMENTOS DE ÁUDIO E VÍDEO, COMERCIO VAREJISTA DE ARTIGOS DE ARMARINHO E COMÉRCIO VAREJISTA DE BRINQUEDOS E ARTIGOS RECREATIVOS |

| EMPRESÁRIO                         |                      |  |  |                |                  |                  |
|------------------------------------|----------------------|--|--|----------------|------------------|------------------|
| NOME<br>MARIA DO CARMO CHRISTOFORO |                      |  |  |                |                  |                  |
| ENDEREÇO<br>AV CEL NECA JUNQUEIRA  |                      |  |  | NÚMERO<br>1158 | COMPLEMENTO      |                  |
| BAIRRO<br>CENTRO                   | MUNICÍPIO<br>GUARIBA |  |  | UF<br>SP       | CEP<br>14840-000 | RG<br>205193341  |
| CPF<br>145.567.858-98              | CARGO<br>EMPRESÁRIO  |  |  |                |                  | QUANTIDADE COTAS |

| ÚLTIMO DOCUMENTO ARQUIVADO   |                        |
|--|------------------------|
| DATA<br>22/08/2019   | NÚMERO<br>442.683/19-4 |
| CAPITAL DA SEDE ALTERADO PARA \$ 100.000,00 (CEM MIL REAIS).   |                        |
| ALTERAÇÃO DOS DADOS CADASTRAIS DE MARIA DO CARMO CHRISTOFORO, NACIONALIDADE BRASILEIRA, CUIJS: BRANCA, |                        |

CPF 145.567.858-98, RG: 205193341 - SP (SSP), RESIDENTE À AV CEL NECA JUNQUEIRA, 1158, CENTRO, GUARIBA - SP, CEP 14840-000, OCUPANDO CARGO DE EMPRESÁRIO.

ALTERAÇÃO DA ATIVIDADE ECONÔMICA / OBJETO SOCIAL DA SEDE PARA COMÉRCIO VAREJISTA DE ARTIGOS DE PAPELARIA, COMÉRCIO VAREJISTA DE MERCADORIAS EM GERAL, COM PREDOMINÂNCIA DE PRODUTOS ALIMENTÍCIOS - MINIMERCADOS, MERCEARIAS E ARMAZÉNS, LOJAS DE VARIEDADES, EXCETO LOJAS DE DEPARTAMENTOS OU MAGAZINES, COMÉRCIO VAREJISTA DE TECIDOS, COMERCIO VAREJISTA DE ARTIGOS DE CAMA, MESA E BANHO, COMÉRCIO VAREJISTA DE CALÇADOS, COMÉRCIO VAREJISTA DE COSMÉTICOS, PRODUTOS DE PERFUMARIA E DE HIGIENE PESSOAL, COMÉRCIO VAREJISTA ESPECIALIZADO DE INSTRUMENTOS MÚSICAIS E ACESSÓRIOS, COMÉRCIO VAREJISTA DE MÓVEIS, COMÉRCIO VAREJISTA DE MATERIAL ELÉTRICO, COMÉRCIO VAREJISTA ESPECIALIZADO DE EQUIPAMENTOS DE TELEFONIA E COMUNICAÇÃO, COMÉRCIO VAREJISTA DE SUVENIRES, BIJUTERIAS E ARTESANATOS, COMÉRCIO VAREJISTA DE ARTIGOS ESPORTIVOS, COMÉRCIO VAREJISTA ESPECIALIZADO DE PEÇAS E ACESSÓRIOS PARA APARELHOS ELETROELETRÔNICOS PARA USO DOMÉSTICO, EXCETO INFORMÁTICA E COMUNICAÇÃO, COMÉRCIO VAREJISTA DE PRODUTOS SANEANTES DOMISSANITÁRIOS, COMERCIO VAREJISTA DE UNIFORMES ESCOLARES, FOTOCÓPIAS, SERVIÇOS DE PLASTIFICAÇÃO E ENCADERNAÇÃO, SERVIÇOS DE DECORAÇÃO PARA FESTAS, COMÉRCIO VAREJISTA ESPECIALIZADO DE EQUIPAMENTOS E SUPRIMENTOS DE INFORMÁTICA, COMÉRCIO VAREJISTA ESPECIALIZADO DE ELETRODOMÉSTICOS E EQUIPAMENTOS DE ÁUDIO E VÍDEO, COMERCIO VAREJISTA DE ARTIGOS DE ARMARINHO E COMÉRCIO VAREJISTA DE BRINQUEDOS E ARTIGOS RECREATIVOS.

FIM DAS INFORMAÇÕES PARA NIRE: 35116309074  
DATA DA ÚLTIMA ATUALIZAÇÃO DA BASE DE DADOS: 13/01/2022

JUCESP

GOVERNO DO ESTADO  
SÃO PAULO

documento  
assinado  
digitalmente

Certidão Simplificada. Documento certificado por GISELA SIMIEMA CESCHIN, Secretária Geral da Jucesp. A Junta Comercial do Estado de São Paulo, garante a autenticidade deste documento quando visualizado diretamente no portal [www.jucesponline.sp.gov.br](http://www.jucesponline.sp.gov.br) sob o número de autenticidade 164768221, sexta-feira, 14 de janeiro de 2022 às 07:52:56.





FICHA CADASTRAL SIMPLIFICADA

NESTA FICHA CADASTRAL SIMPLIFICADA, AS INFORMAÇÕES DOS QUADROS "EMPRESA", "CAPITAL", "ENDEREÇO", "OBJETO SOCIAL" E "TITULAR/SÓCIOS/DIRETORIA" REFEREM-SE À SITUAÇÃO ATUAL DA EMPRESA, NA DATA DE EMISSÃO DESTA DOCUMENTO.

A SEGUIR, SÃO INFORMADOS OS EXTRATOS DOS CINCO ÚLTIMOS ARQUIVAMENTOS REALIZADOS, SE HOUVER.

A AUTENTICIDADE DESTA FICHA CADASTRAL SIMPLIFICADA PODERÁ SER CONSULTADA NO SITE WWW.JUCESPONLINE.SP.GOV.BR, MEDIANTE O CÓDIGO DE AUTENTICIDADE INFORMADO AO FINAL DESTA DOCUMENTO.

PARA OBTER O HISTÓRICO COMPLETO DA EMPRESA, CONSULTE A FICHA CADASTRAL COMPLETA.

| EMPRESA                    |                      |                           |
|----------------------------|----------------------|---------------------------|
| MARIA DO CARMO CHRISTOFORO |                      |                           |
|                            |                      | TIPO: EMPRESÁRIO (E.P.P.) |
| NIRE MATRIZ                | DATA DA CONSTITUIÇÃO | EMIÇÃO                    |
| 35116309074                | 15/12/1998           | 14/01/2022 07:53:45       |
| INÍCIO DE ATIVIDADE        | CNPJ                 | INSCRIÇÃO ESTADUAL        |
| 01/11/1998                 | 02.928.360/0001-83   |                           |

| CAPITAL                        |
|--------------------------------|
| R\$ 100.000,00 (CEM MIL REAIS) |

| ENDEREÇO                            |                |        |
|-------------------------------------|----------------|--------|
| LOGRADOURO: AV. CEL. NECA JUNQUEIRA | NÚMERO: 1158   |        |
| BAIRRO: CENTRO                      | COMPLEMENTO:   |        |
| MUNICÍPIO: GUARIBA                  | CEP: 14840-000 | UF: SP |

| OBJETO SOCIAL   |
|---|
| COMÉRCIO VAREJISTA DE ARTIGOS DE PAPELARIA, COMÉRCIO VAREJISTA DE MERCADORIAS EM GERAL, COM PREDOMINÂNCIA DE PRODUTOS ALIMENTÍCIOS - MINIMERCADOS, MERCEARIAS E ARMAZÉNS, LOJAS DE VARIEDADES, EXCETO LOJAS DE DEPARTAMENTOS OU MAGAZINES, COMÉRCIO VAREJISTA DE TECIDOS, COMERCIO VAREJISTA DE ARTIGOS DE CAMA, MESA E BANHO, COMÉRCIO VAREJISTA DE CALÇADOS, COMÉRCIO VAREJISTA DE COSMÉTICOS, PRODUTOS DE PERFUMARIA E DE HIGIENE PESSOAL, COMÉRCIO VAREJISTA ESPECIALIZADO DE INSTRUMENTOS MUSICAIS E ACESSÓRIOS, COMÉRCIO VAREJISTA DE MÓVEIS, COMÉRCIO VAREJISTA DE MATERIAL ELÉTRICO, COMÉRCIO VAREJISTA ESPECIALIZADO DE EQUIPAMENTOS DE TELEFONIA E COMUNICAÇÃO, COMÉRCIO VAREJISTA DE SUVENIRES, BIJUTERIAS E ARTESANATOS, COMÉRCIO VAREJISTA DE ARTIGOS ESPORTIVOS, COMÉRCIO VAREJISTA ESPECIALIZADO DE PEÇAS E ACESSÓRIOS PARA APARELHOS ELETROELETRÔNICOS PARA USO DOMÉSTICO, EXCETO INFORMÁTICA E COMUNICAÇÃO, COMÉRCIO VAREJISTA DE PRODUTOS SANEANTES DOMISSANITÁRIOS, COMERCIO VAREJISTA DE UNIFORMES ESCOLARES, FOTOCÓPIAS, SERVIÇOS DE PLASTIFICAÇÃO E ENCADERNAÇÃO, SERVIÇOS DE DECORAÇÃO PARA FESTAS, COMÉRCIO VAREJISTA ESPECIALIZADO DE EQUIPAMENTOS E SUPRIMENTOS DE INFORMÁTICA, COMÉRCIO VAREJISTA ESPECIALIZADO DE ELETRODOMÉSTICOS E EQUIPAMENTOS DE ÁUDIO E VÍDEO, COMERCIO VAREJISTA DE ARTIGOS DE ARMARINHO E COMÉRCIO VAREJISTA DE BRINQUEDOS E ARTIGOS RECREATIVOS |

| TITULAR / SÓCIOS / DIRETORIA  |
|---|
| MARIA DO CARMO CHRISTOFORO, CUTIS: BRANCA, NACIONALIDADE BRASILEIRA, CPF: 145.567.858-98, RG/RNE: 205193341 - SP (SSP), |

RESIDENTE À AV CEL NECA JUNQUEIRA, 1158, CENTRO, GUARIBA - SP, CEP 14840-000, NA SITUAÇÃO DE EMPRESÁRIO.

**5 ÚLTIMOS ARQUIVAMENTOS**

**NUM.DOC: 057.952/00-0 SESSÃO: 30/03/2000**

ALTERAÇÃO DA ATIVIDADE ECONÔMICA / OBJETO SOCIAL DA SEDE PARA LIVRARIA, PAPELARIA, SUPRIMENTOS PARA INFORMATICA, ARTIGOS ELETRO-ELETRONICOS, ARTIGOS IMPORTADOS, ACESSORIOS EM GERAL BRINQUEDOS, RELOGIOS E COMERCIO DE ROUPAS EM GERAL.

**NUM.DOC: 211.847/15-0 SESSÃO: 15/05/2015**

ADEQUAÇÃO DA EMPRESA/EMPRESÁRIO AO NOVO CÓDIGO CIVIL

**NUM.DOC: 816.647/15-0 SESSÃO: 15/05/2015**

REGISTRO DA DECLARAÇÃO DE REENQUADRAMENTO DE MICROEMPRESA - (ME) PARA EMPRESA DE PEQUENO PORTE - (EPP).

**NUM.DOC: 522.566/15-7 SESSÃO: 15/12/2015**

CAPITAL DA SEDE ALTERADO PARA \$ 15.000,00 (QUINZE MIL REAIS).

ALTERAÇÃO DA ATIVIDADE ECONÔMICA / OBJETO SOCIAL DA SEDE PARA COMÉRCIO VAREJISTA DE ARTIGOS DE PAPELARIA, COMERCIO VAREJISTA DE UNIFORMES ESCOLARES, UTILIDADES E UTENSILIOS DOMESTICOS, SERVIÇOS DE PLASTIFICAÇÃO E ENCADERNAÇÃO, SERVIÇOS DE DECORAÇÃO PARA FESTAS, FOTOCÓPIAS, COMÉRCIO VAREJISTA DE MÓVEIS, COMÉRCIO VAREJISTA DE MERCADORIAS EM GERAL, COM PREDOMINÂNCIA DE PRODUTOS ALIMENTÍCIOS - MINIMERCADOS, MERCEARIAS E ARMAZÉNS, COMÉRCIO VAREJISTA DE PRODUTOS SANEANTES DOMISSANITÁRIOS, COMÉRCIO VAREJISTA DE COSMÉTICOS, PRODUTOS DE PERFUMARIA E DE HIGIENE PESSOAL, COMÉRCIO VAREJISTA DE SUVENIRES, BIJUTERIAS E ARTESANATOS, COMÉRCIO VAREJISTA DE MATERIAL ELÉTRICO, COMÉRCIO VAREJISTA DE CALÇADOS, COMÉRCIO VAREJISTA ESPECIALIZADO DE INSTRUMENTOS MÚSICAIS E ACESSÓRIOS, COMÉRCIO VAREJISTA ESPECIALIZADO DE EQUIPAMENTOS DE TELEFONIA E COMUNICAÇÃO, COMERCIO VAREJISTA DE ARTIGOS DE CAMA, MESA E BANHO, COMÉRCIO VAREJISTA ESPECIALIZADO DE PEÇAS E ACESSÓRIOS PARA APARELHOS ELETROELETRÔNICOS PARA USO DOMÉSTICO, EXCETO INFORMÁTICA E COMUNICAÇÃO, COMÉRCIO VAREJISTA DE ARTIGOS ESPORTIVOS, COMÉRCIO VAREJISTA DE TECIDOS, COMÉRCIO VAREJISTA ESPECIALIZADO DE EQUIPAMENTOS E SUPRIMENTOS DE INFORMÁTICA E LOJAS DE VARIEDADES, EXCETO LOJAS DE DEPARTAMENTOS OU MAGAZINES.

**NUM.DOC: 442.683/19-4 SESSÃO: 22/08/2019**

CAPITAL DA SEDE ALTERADO PARA \$ 100.000,00 (CEM MIL REAIS).

ALTERAÇÃO DOS DADOS CADASTRAIS DE MARIA DO CARMO CHRISTOFORO, NACIONALIDADE BRASILEIRA, CUTIS: BRANCA, CPF 145.567.858-98, RG: 205193341 - SP (SSP), RESIDENTE À AV CEL NECA JUNQUEIRA, 1158, CENTRO, GUARIBA - SP, CEP 14840-000, OCUPANDO CARGO DE EMPRESÁRIO.

ALTERAÇÃO DA ATIVIDADE ECONÔMICA / OBJETO SOCIAL DA SEDE PARA COMÉRCIO VAREJISTA DE ARTIGOS DE PAPELARIA, COMÉRCIO VAREJISTA DE MERCADORIAS EM GERAL, COM PREDOMINÂNCIA DE PRODUTOS ALIMENTÍCIOS - MINIMERCADOS, MERCEARIAS E ARMAZÉNS, LOJAS DE VARIEDADES, EXCETO LOJAS DE DEPARTAMENTOS OU MAGAZINES, COMÉRCIO VAREJISTA DE TECIDOS, COMERCIO VAREJISTA DE ARTIGOS DE CAMA, MESA E BANHO, COMÉRCIO VAREJISTA DE CALÇADOS, COMÉRCIO VAREJISTA DE COSMÉTICOS, PRODUTOS DE PERFUMARIA E DE HIGIENE PESSOAL, COMÉRCIO VAREJISTA ESPECIALIZADO DE INSTRUMENTOS MÚSICAIS E ACESSÓRIOS, COMÉRCIO VAREJISTA DE MÓVEIS, COMÉRCIO VAREJISTA DE MATERIAL ELÉTRICO, COMÉRCIO VAREJISTA ESPECIALIZADO DE EQUIPAMENTOS DE TELEFONIA E COMUNICAÇÃO, COMÉRCIO VAREJISTA DE SUVENIRES, BIJUTERIAS E ARTESANATOS, COMÉRCIO VAREJISTA DE ARTIGOS ESPORTIVOS, COMÉRCIO VAREJISTA ESPECIALIZADO DE PEÇAS E ACESSÓRIOS PARA APARELHOS ELETROELETRÔNICOS PARA USO DOMÉSTICO, EXCETO INFORMÁTICA E COMUNICAÇÃO, COMÉRCIO VAREJISTA DE PRODUTOS SANEANTES DOMISSANITÁRIOS, COMERCIO VAREJISTA DE UNIFORMES ESCOLARES, FOTOCÓPIAS, SERVIÇOS DE PLASTIFICAÇÃO E ENCADERNAÇÃO, SERVIÇOS DE DECORAÇÃO PARA FESTAS, COMÉRCIO VAREJISTA ESPECIALIZADO DE EQUIPAMENTOS E SUPRIMENTOS DE INFORMÁTICA, COMÉRCIO VAREJISTA ESPECIALIZADO DE ELETRODOMÉSTICOS E EQUIPAMENTOS DE ÁUDIO E VÍDEO, COMERCIO VAREJISTA DE ARTIGOS DE ARMARINHO E COMÉRCIO VAREJISTA DE BRINQUEDOS E ARTIGOS RECREATIVOS.

FIM DAS INFORMAÇÕES PARA NIRE: 35116309074

DATA DA ÚLTIMA ATUALIZAÇÃO DA BASE DE DADOS: 13/01/2022

Ficha Cadastral Simplificada. Documento certificado por JUNTA COMERCIAL DO ESTADO DE SÃO PAULO. A Junta Comercial do Estado de São Paulo, garante a autenticidade deste documento quando visualizado diretamente no portal

1

/

8

8



6

1

Data da consulta: 14/01/2022 04:35:55

Identificação do Contribuinte - CNPJ Matriz

CNPJ: **02.928.360/0001-83**

A opção pelo Simples Nacional e/ou SIMEI abrange todos os estabelecimentos da empresa

Nome Empresarial: **MARIA DO CARMO CHRISTOFORO**

Situação Atual

Situação no Simples Nacional: **Optante pelo Simples Nacional desde 01/07/2007**

Situação no SIMEI: **NÃO enquadrado no SIMEI**

+ Mais informações

Períodos Anteriores

Opções pelo Simples Nacional em Períodos Anteriores: **Não Existem**

Enquadramentos no SIMEI em Períodos Anteriores: **Não Existem**

Eventos Futuros (Simples Nacional)

**Não Existem**

Eventos Futuros (SIMEI)

**Não Existem**

Voltar

Gerar PDF



# REPÚBLICA FEDERATIVA DO BRASIL

## CADASTRO NACIONAL DA PESSOA JURÍDICA

|  |   |                                       |
|--|---|---------------------------------------|
| NÚMERO DE INSCRIÇÃO<br><b>02.928.360/0001-83</b><br>MATRIZ | COMPROVANTE DE INSCRIÇÃO E DE SITUAÇÃO<br>CADASTRAL | DATA DE ABERTURA<br><b>15/12/1998</b> |
|--|---|---------------------------------------|

|   |
|---|
| NOME EMPRESARIAL<br><b>MARIA DO CARMO CHRISTOFORO</b> |
|---|

|   |                     |
|---|---------------------|
| TÍTULO DO ESTABELECIMENTO (NOME DE FANTASIA)<br><b>BLUE STAR LIVRARIA E PAPELARIA</b> | PORTE<br><b>EPP</b> |
|---|---------------------|

|   |
|---|
| CÓDIGO E DESCRIÇÃO DA ATIVIDADE ECONÔMICA PRINCIPAL<br><b>47.61-0-03 - Comércio varejista de artigos de papelaria</b> |
|---|

|   |
|---|
| CÓDIGO E DESCRIÇÃO DAS ATIVIDADES ECONÔMICAS SECUNDÁRIAS<br><b>47.12-1-00 - Comércio varejista de mercadorias em geral, com predominância de produtos alimentícios - minimercados, mercearias e armazéns</b><br><b>47.13-0-02 - Lojas de variedades, exceto lojas de departamentos ou magazines</b><br><b>47.55-5-01 - Comércio varejista de tecidos</b><br><b>47.55-5-03 - Comercio varejista de artigos de cama, mesa e banho</b><br><b>47.82-2-01 - Comércio varejista de calçados</b><br><b>47.72-5-00 - Comércio varejista de cosméticos, produtos de perfumaria e de higiene pessoal</b><br><b>47.56-3-00 - Comércio varejista especializado de instrumentos musicais e acessórios</b><br><b>47.54-7-01 - Comércio varejista de móveis</b><br><b>47.42-3-00 - Comércio varejista de material elétrico</b><br><b>47.52-1-00 - Comércio varejista especializado de equipamentos de telefonia e comunicação</b><br><b>47.89-0-01 - Comércio varejista de suvenires, bijuterias e artesanatos</b><br><b>47.63-6-02 - Comércio varejista de artigos esportivos</b><br><b>47.57-1-00 - Comércio varejista especializado de peças e acessórios para aparelhos eletroeletrônicos para uso doméstico, exceto informática e comunicação</b><br><b>47.89-0-05 - Comércio varejista de produtos saneantes domissanitários</b><br><b>47.89-0-99 - Comércio varejista de outros produtos não especificados anteriormente</b><br><b>82.19-9-01 - Fotocópias</b><br><b>96.09-2-99 - Outras atividades de serviços pessoais não especificadas anteriormente</b><br><b>47.51-2-01 - Comércio varejista especializado de equipamentos e suprimentos de informática</b><br><b>47.53-9-00 - Comércio varejista especializado de eletrodomésticos e equipamentos de áudio e vídeo</b><br><b>47.55-5-02 - Comercio varejista de artigos de armarinho</b> |
|---|

|   |
|---|
| CÓDIGO E DESCRIÇÃO DA NATUREZA JURÍDICA<br><b>213-5 - Empresário (Individual)</b> |
|---|

|   |                       |                             |
|---|-----------------------|-----------------------------|
| LOGRADOURO<br><b>AV CEL. NECA JUNQUEIRA</b> | NÚMERO<br><b>1158</b> | COMPLEMENTO<br><b>*****</b> |
|---|-----------------------|-----------------------------|

|                          |                                  |                             |                 |
|--------------------------|----------------------------------|-----------------------------|-----------------|
| CEP<br><b>14.840-000</b> | BAIRRO/DISTRITO<br><b>CENTRO</b> | MUNICÍPIO<br><b>GUARIBA</b> | UF<br><b>SP</b> |
|--------------------------|----------------------------------|-----------------------------|-----------------|

|   |          |
|---|----------|
| ENDEREÇO ELETRÔNICO<br><b>MDCHRISTOFORO@GMAIL.COM</b> | TELEFONE |
|---|----------|

|   |
|---|
| ENTE FEDERATIVO RESPONSÁVEL (EFR)<br><b>*****</b> |
|---|

|                                    |   |
|------------------------------------|---|
| SITUAÇÃO CADASTRAL<br><b>ATIVA</b> | DATA DA SITUAÇÃO CADASTRAL<br><b>03/11/2005</b> |
|------------------------------------|---|

|                              |
|------------------------------|
| MOTIVO DE SITUAÇÃO CADASTRAL |
|------------------------------|

|                                   |   |
|-----------------------------------|---|
| SITUAÇÃO ESPECIAL<br><b>*****</b> | DATA DA SITUAÇÃO ESPECIAL<br><b>*****</b> |
|-----------------------------------|---|

Aprovado pela Instrução Normativa RFB nº 1.863, de 27 de dezembro de 2018.

Emitido no dia 15/03/2022 às 14:49:41 (data e hora de Brasília).

Página: 1/2



# REPÚBLICA FEDERATIVA DO BRASIL

## CADASTRO NACIONAL DA PESSOA JURÍDICA

NÚMERO DE INSCRIÇÃO  
02.928.360/0001-83  
MATRIZ

COMPROVANTE DE INSCRIÇÃO E DE SITUAÇÃO  
CADASTRAL

DATA DE ABERTURA  
15/12/1998

NOME EMPRESARIAL  
MARIA DO CARMO CHRISTOFORO

CÓDIGO E DESCRIÇÃO DAS ATIVIDADES ECONÔMICAS SECUNDÁRIAS  
47.63-6-01 - Comércio varejista de brinquedos e artigos recreativos

CÓDIGO E DESCRIÇÃO DA NATUREZA JURÍDICA  
213-5 - Empresário (Individual)

LOGRADOURO  
AV CEL. NECA JUNQUEIRA

NÚMERO  
1158

COMPLEMENTO  
\*\*\*\*\*

CEP  
14.840-000

BAIRRO/DISTRITO  
CENTRO

MUNICÍPIO  
GUARIBA

UF  
SP

ENDEREÇO ELETRÔNICO  
MDCHRISTOFORO@GMAIL.COM

TELEFONE

ENTE FEDERATIVO RESPONSÁVEL (EFR)  
\*\*\*\*\*

SITUAÇÃO CADASTRAL  
ATIVA

DATA DA SITUAÇÃO CADASTRAL  
03/11/2005

MOTIVO DE SITUAÇÃO CADASTRAL

SITUAÇÃO ESPECIAL  
\*\*\*\*\*

DATA DA SITUAÇÃO ESPECIAL  
\*\*\*\*\*

Aprovado pela Instrução Normativa RFB nº 1.863, de 27 de dezembro de 2018.

Emitido no dia 15/03/2022 às 14:49:41 (data e hora de Brasília).

Página: 2/2

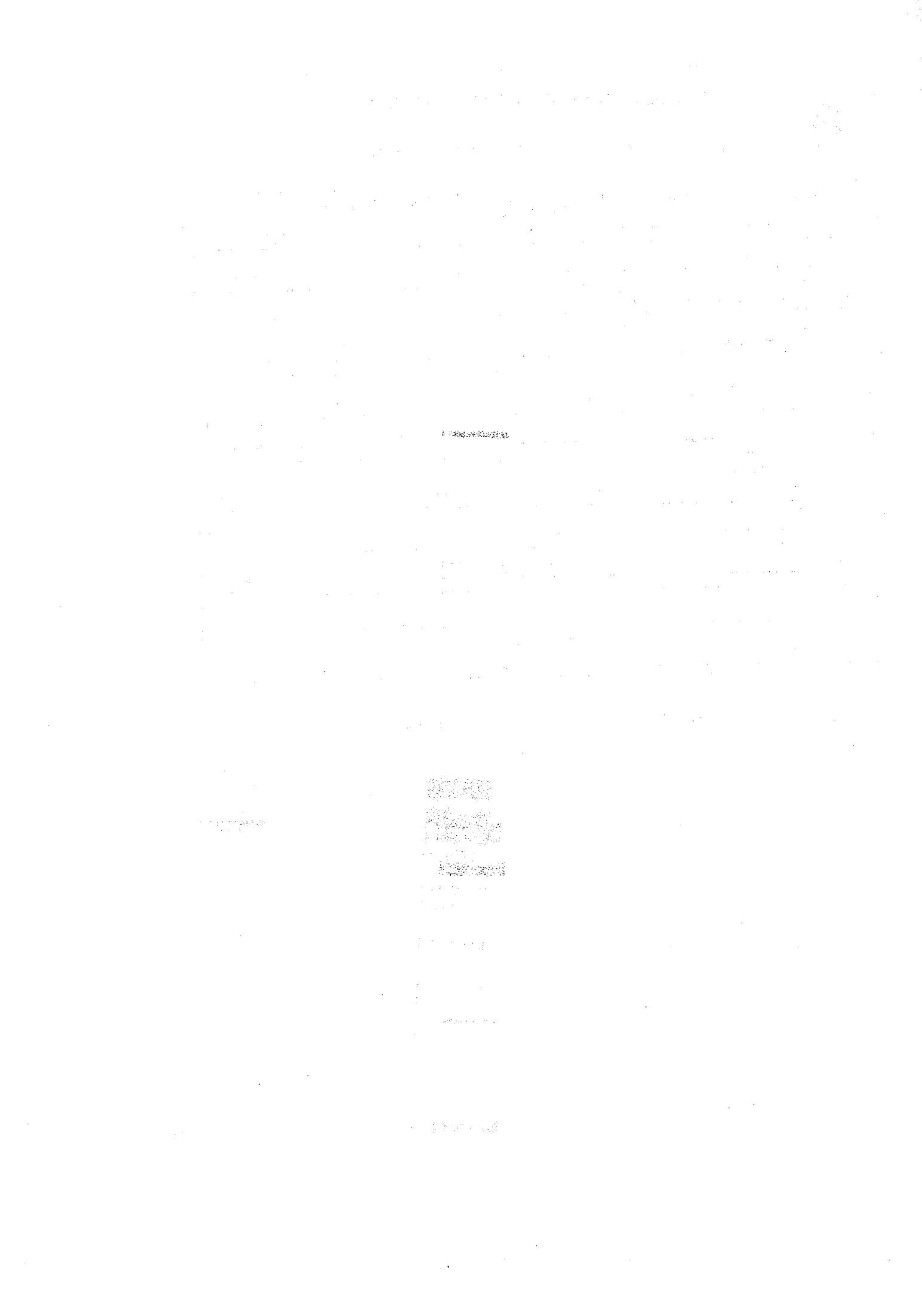



## Consulta Cadastral

## Cadastro de Contribuintes de ICMS - Cadesp

Início Consultas Atos de Ofício Configuração Sincronismo Isenções Energia Procurações Eletrônicas Encerramento

Imprimir

Voltar

|  |  |
|--|--|
| <b>IE:</b> 334.014.099.111                         | <b>Situação:</b> Ativo                         |
| <b>CNPJ:</b> 02.928.360/0001-83                    | <b>Data da Inscrição no Estado:</b> 27/08/1996 |
| <b>Nome Empresarial:</b> MARIA DO CARMO CRISTOFORO | <b>Regime Estadual:</b> SN                     |
|  | <b>Regime RFB:</b> SN                          |

## Empresa - Geral

|  |   |
|--|---|
| <b>Nome Empresarial:</b> MARIA DO CARMO CRISTOFORO |   |
| <b>Natureza Jurídica:</b> Empresário (Individual)  |   |
| <b>Data início da Atividade:</b> 27/08/1996        |   |
| <b>CNPJ da Matriz:</b> 02.928.360/0001-83          |   |
| <b>Porte:</b> Empresa de Pequeno Porte             |   |
| <b>Capital Social:</b> R\$ 100.000,00              |   |
| <b>Regime Estadual:</b> SIMPLES NACIONAL           | <b>Data início do regime:</b> 01/07/2007              |
| <b>Regime Especial de IE Única:</b> Não            | <b>Regime Especial de IE Única por Município:</b> Não |

## Estabelecimento - Geral

|  |  |
|--|--|
| <b>Nome Fantasia:</b> BLUE STAR LIVRARIA E PAPELARIA |  |
| <b>CNPJ:</b> 02.928.360/0001-83                      | <b>Data da Inscrição no Estado:</b> 27/08/1996 |
| <b>IE:</b> 334.014.099.111                           | <b>Data Início da IE:</b> 27/08/1996           |
| <b>NIRE:</b> 35.1.1630907-4                          |  |
| <b>Situação Cadastral:</b> Ativo                     | <b>Data Início da Situação:</b> 27/08/1996     |
| <b>Ocorrência Fiscal:</b> Ativa                      |  |
| <b>Tipo de Unidade:</b> -                            | <b>Formas de Atuação:</b>                      |

## Tributário

|  |  |
|--|--|
| <b>Substituto Tributário:</b> Não  | <b>Desde:</b> 22/11/2000                     |
| <b>CPR:</b> 1200   | <b>Data Início da CPR:</b> 01/03/2009        |
| <b>CPR-ST:</b>   |  |
| <b>CNAE Principal:</b> 47.61-0/03 - Comércio varejista de artigos de papelaria   | <b>Data Início do CNAE Prin.:</b> 01/01/2007 |
| <b>CNAE Secundários:</b> 47.12-1/00 - Comércio varejista de mercadorias em geral, com predominância de produtos alimentícios - minimercados, mercearias e armazéns | <b>Data Início do CNAE Sec.:</b> 15/12/2015  |
| 47.13-0/02 - Lojas de variedades, exceto lojas de departamentos ou magazines   | <b>Data Início do CNAE Sec.:</b> 15/12/2015  |
| 47.42-3/00 - Comércio varejista de material elétrico   | <b>Data Início do CNAE Sec.:</b> 15/12/2015  |
| 47.51-2/01 - Comércio varejista especializado de equipamentos e suprimentos de informática   | <b>Data Início do CNAE Sec.:</b> 15/12/2015  |
| 47.52-1/00 - Comércio varejista especializado de equipamentos de telefonia e comunicação   | <b>Data Início do CNAE Sec.:</b> 15/12/2015  |
| 47.53-9/00 - Comércio varejista especializado de eletrodomésticos e equipamentos de áudio e vídeo  | <b>Data Início do CNAE Sec.:</b> 22/08/2019  |
| 47.54-7/01 - Comércio varejista de móveis  | <b>Data Início do CNAE Sec.:</b> 15/12/2015  |
| 47.55-5/01 - Comércio varejista de tecidos   | <b>Data Início do CNAE Sec.:</b> 15/12/2015  |
| 47.55-5/02 - Comercio varejista de artigos de armarinho  | <b>Data Início do CNAE Sec.:</b> 22/08/2019  |
| 47.55-5/03 - Comercio varejista de artigos de cama, mesa e banho   | <b>Data Início do CNAE Sec.:</b> 15/12/2015  |
| 47.56-3/00 - Comércio varejista especializado de instrumentos musicais e acessórios  | <b>Data Início do CNAE Sec.:</b> 15/12/2015  |
| 47.57-1/00 - Comércio varejista especializado de peças e acessórios para aparelhos eletroeletrônicos para uso doméstico, exceto informática e comunicação          | <b>Data Início do CNAE Sec.:</b> 15/12/2015  |
| 47.63-6/01 - Comércio varejista de brinquedos e artigos recreativos  | <b>Data Início do CNAE Sec.:</b> 22/08/2019  |
| 47.63-6/02 - Comércio varejista de artigos esportivos  | <b>Data Início do CNAE Sec.:</b> 15/12/2015  |
| 47.72-5/00 - Comércio varejista de cosméticos, produtos de perfumaria e de higiene pessoal   | <b>Data Início do CNAE Sec.:</b> 15/12/2015  |
| 47.82-2/01 - Comércio varejista de calçados  | <b>Data Início do CNAE Sec.:</b> 15/12/2015  |
| 47.89-0/01 - Comércio varejista de suvenires, bijuterias e artesanatos   | <b>Data Início do CNAE Sec.:</b> 15/12/2015  |
| 47.89-0/05 - Comércio varejista de produtos saneantes domissanitários  | <b>Data Início do CNAE Sec.:</b> 15/12/2015  |
| 47.89-0/99 - Comércio varejista de outros produtos não especificados anteriormente   | <b>Data Início do CNAE Sec.:</b> 15/12/2015  |
| 82.19-9/01 - Fotocópias  | <b>Data Início do CNAE Sec.:</b> 15/12/2015  |
| 96.09-2/99 - Outras atividades de serviços pessoais não especificadas anteriormente  | <b>Data Início do CNAE Sec.:</b> 15/12/2015  |



DRT: DRT-06 - RIBEIRÃO PRETO

Posto Fiscal: PF-10 - RIBEIRÃO PRETO

**Contabilista**

**CRC:** 1SP083058/O-7 **CPF/CNPJ:** 220.437.488-15  
**Nome:** EDEVALDO COSTA LEMOS  
**Data Início do Contabilista no Estabelecimento:** 12/06/2010  
**Situação Cadastral:** ATIVO

**Endereço e Contato Preferenciais do Contabilista**

**Tipo:** Residencial  
**Logradouro:** R HORACIO LEMOS NETO **Complemento:**  
**Nº:** 271 **Bairro:** V CORONA  
**CEP:** 14.840-000 **UF:** SP  
**Município:** GUARIBA **UF:** SP  
**Telefone:** (16)3251-2809 **Fax:**  
**e-mail:** costalemoscontabil@bol.com.br

**Endereço e Contato Não-Preferenciais do Contabilista**

**Tipo:** Comercial  
**Logradouro:** R RUI BARBOSA **Complemento:**  
**Nº:** 290 **Bairro:** CENTRO  
**CEP:** 14.840-000 **UF:** SP  
**Município:** GUARIBA **UF:** SP  
**Telefone:** (16)3251-1019 **Fax:**  
**e-mail:** costalemoscontabil@bol.com.br

**Endereço do Estabelecimento**

**Logradouro:** AVENIDA CEL.NECA JUNQUEIRA **Complemento:**  
**Nº:** 1158 **Bairro:** CENTRO  
**CEP:** 14.840-000 **UF:** SP  
**Município:** GUARIBA **UF:** SP  
**Referência:**  
**Data de Início do Endereço:** 27/08/1996

**Contato do Estabelecimento**

**Telefone 1:** (16)3251-2102 **Telefone 2:**  
**Fax:** **e-mail:** MDCHRISTOFORO@GMAIL.COM

**Endereço de Correspondência**

**Logradouro:** AVENIDA CEL.NECA JUNQUEIRA **Complemento:**  
**Nº:** 1158 **Bairro:** CENTRO  
**CEP:** 14.840-000 **UF:** SP  
**Município:** GUARIBA **UF:** SP  
**Referência:**

Versão: 4.08.0

Secretaria da Fazenda do Estado de São Paulo



**PREFEITURA MUNICIPAL DE GUARIBA**

Estado de São Paulo

CADASTRO FISCAL DAS ATIVIDADES ECONÔMICAS

TAXA DE LICENÇA DE LOCALIZAÇÃO PARA FUNCIONAMENTO DE

ESTABELECIMENTOS DE PRODUÇÃO, INDÚSTRIA, COMÉRCIO E SIMILARES.

Ativo

Nº. CADASTRO

667-0

INSCRIÇÃO

5321

SETOR DE TRIBUTAÇÃO

Nome: MARIA DO CARMO CHRISTOFORO - EPP CNPJ/CPE: 02.928.360/0001-83

Endereço: AV. CEL. NECA JUNQUEIRA 1158 CENTRO GUARIBA SP

Atividade: LIVRARIA, PAPELARIA E PRES. EM GERAL, XEROX, REV. ART. DE CAMA, MESA,

BANHO, CALC. VARIED, PEF. MAT. ELET. SUVENIRES, TEC. ART. ESP. EQ. DE  
INF. E TELEFONIA; ELETROD. EQ. DE AUDIO, VIDEO E ARMARINHO.

DAS 08:00 AS 18:00

Horário de Funcionamento: 0,00 ISENTO

Área em M²: 0,00 Vig. Sanitária

Código da Licença: ESTABELECIMENTOS COMERCIAIS - DE 0006 A 0020 EMPREGADOS

Início de Atividade: 19/01/1999 Processo Nº: 334014099111 Deferido: LE

Encerramento de Atividade: Processo Nº Deferido

**CORRESPONDÊNCIA**

Endereço: AV. CEL. NECA JUNQUEIRA 1158 CENTRO GUARIBA SP

Contador: LIVIA COSTA LEMOS

I.S.S.Q.N.: FOTOGRAFIA E CINEMATOGRAFIA, INCLUSIVE REVELACAO, AMPLIACAO, COPIA, RE

Observações: LIVRARIA, PAPELARIA E PRESENTES EM GERAL, XEROX E REVELACAO

CNAE:

- 4761003 Comercio varejista de artigos de papelaria
- 4763602 Comercio varejista de artigos esportivos
- 4772500 Comercio varejista de cosméticos, produtos de perfumaria e de higiene
- 4782201 Comercio varejista de calçados
- 4789001 Comercio varejista de suvenires, bijuterias e artesanatos
- 4789005 Comercio varejista de produtos saneantes domissanitarios
- 4789099 Comercio varejista de outros produtos nao especificados anteriormente
- 8219901 Fotocopias
- 9609299 Outras atividades de servicos pessoais nao especificadas anteriormente
- 4712100 Comercio varejista de mercadorias em geral, com predominancia de prod.
- 4713002 Lojas de variedades, exceto lojas de departamentos ou magazines
- 4742300 Comercio varejista de material eletrico
- 4751201 Comercio varejista especializado de equipamentos e suprimentos de info
- 4752100 Comercio varejista especializado de equipamentos de telefonia e comuni
- 4753900 Comercio varejista especializado de eletrodomesticos e equipamentos de
- 4754701 Comercio varejista de moveis
- 4755501 Comercio varejista de tecidos
- 4755502 Comercio varejista de artigos de armarinho

DEPARTAMENTO DE LANÇADORIA: 10/02/2022

Confira os dados do ato em: <https://selodigital.tjpb.jus.br> ou Consulte o Documento em: <https://azevedobastos.not.br/documento/100631802228303357847>



**CARTÓRIO**  
Autenticação Digital Código: 100631802228303357847-1  
Data: 18/02/2022 10:13:18  
Valor Total do Ato: R\$ 5,02  
Selo Digital Tipo Normal C: AMN22381-8BZ3;



**Cartório Azevêdo Bastos**  
Av. Presidente Epitácio Pessoa - 1145  
Baixo dos Estados, João Pessoa - PB  
(83) 3244-5404 - cartorio@azevedobastos.not.br  
<https://azevedobastos.not.br>

Válber Azevedo de M. Cavalcanti  
Tribunal



O presente documento digital foi conferido com o original e assinado digitalmente por ADAUTO JOSÉ FERNANDES RIBEIRO, em sexta-feira, 18 de fevereiro de 2022 10:41:46 GMT-03:00, CNS: 06.870-0 - Cartório Azevêdo Bastos - 1º Ofício de Registro Civil das Pessoas Naturais e de Interdições e Tutel/PB, nos termos da medida provisória N. 2.200-2 de 24 de agosto de 2001. Sua autenticidade deverá ser confirmada no endereço eletrônico [www.cenad.org.br/autenticidade](http://www.cenad.org.br/autenticidade). O presente documento digital pode ser convertido em papel por meio de autenticação no Tabelionato de Notas. Provisamento nº 100/2020 CNJ - artigo 22.



**PREFEITURA MUNICIPAL DE GUARIBA**

Estado de São Paulo

CADASTRO FISCAL DAS ATIVIDADES ECONÔMICAS

TAXA DE LICENÇA DE LOCALIZAÇÃO PARA FUNCIONAMENTO DE

ESTABELECIMENTOS DE PRODUÇÃO, INDÚSTRIA, COMÉRCIO E SIMILARES.

Nº. CADASTRO  
667-0

INSCRIÇÃO  
5321

SETOR DE TRIBUTAÇÃO

Ativo

Nome: MARIA DO CARMO CHRISTOFORO - EPP ..... CNPJ/CPE 02.928.360/0001-83

Endereço: AV. CEL. NECA JUNQUEIRA ..... 1158 CENTRO ..... GUARIBA SP

Atividade: LIVRARIA, PAPELARIA E PRES. EM GERAL, XEROX, REV. ART. DE CAMA, MESA, BANHO, CALC. VARIED. PERE. MAT. ELET. SUVENIRES, TEC. ART. ESP. EQ. DE INF. E TELEFONIA; ELETROD. EQ. DE AUDIO, VIDEO E ARMARINHO.

DAS 08:00 AS 18:00

Horário de Funcionamento: 0,00 ..... ISENTO

Área em M²: ..... Vig. Sanitária

ESTABELECIMENTOS COMERCIAIS - DE 0006 A 0020 EMPREGADOS

Código da Licença: 19/01/1999

Início de Atividade: ..... Processo Nº ..... Deferido: ..... 334014099111

Encerramento de Atividade: ..... Processo Nº ..... Deferido: ..... LE

**CORRESPONDÊNCIA**

Endereço: AV. CEL. NECA JUNQUEIRA ..... 1158 ..... CENTRO ..... GUARIBA SP

Contador: LIVIA COSTA LEMOS

**I.S.S.Q.N:** FOTOGRAFIA E CINEMATOGRAFIA, INCLUSIVE REVELACAO, AMPLIACAO, COPIA, RE

Observações: LIVRARIA, PAPELARIA E PRESENTES EM GERAL, XEROX E REVELACAO

CNAE:

- 4755503 Comercio varejista de artigos de cama, mesa e banho
- 4756300 Comercio varejista especializado de instrumentos musicais e acessórios
- 4757100 Comercio varejista especializado de peças e acessórios para aparelh...

DEPARTAMENTO DE LANCADORIA: 10/02/2022

*[Handwritten signatures and initials]*

O presente documento digital foi conferido com o original e assinado digitalmente por ADAUTO JOSÉ FERNANDES RIBEIRO, em sexta-feira, 18 de fevereiro de 2022 10:41:46 GMT-03:00. CNS: 06.870-0 - Cartório Azevêdo Bastos - 1º Ofício de Registro Civil das Pessoas Naturais e de Interdições e Tutela/PB, nos termos da medida provisória N. 2.200-2 de 24 de agosto de 2001. Sua autenticidade deverá ser confirmada no endereço eletrônico [www.cenad.org.br/autenticidade](http://www.cenad.org.br/autenticidade). O presente documento digital pode ser convertido em papel por meio de autenticação no Tabelionato de Notas. Provimento nº 100/2020 CNJ - artigo 22.

Confira os dados do ato em: <https://selodigital.tjpb.jus.br> ou Consulte o Documento em: <https://azevedobastos.net.br/documento/100631802228303357847>



**CARTÓRIO**  
 Autenticação Digital Código: 100631802228303357847-2  
 Data: 18/02/2022 10:13:19  
 Valor Total do Ato: R\$ 5,02  
 Selo Digital Tipo Normal C: AMN22382-UAVF;



**Cartório Azevêdo Bastos**  
 Av. Presidente Epitácio Pessoa - 1145  
 Bairro dos Estado, João Pessoa - PB  
 (83) 3244-5404 - [cartorio@azevedobastos.net.br](mailto:cartorio@azevedobastos.net.br)  
<https://azevedobastos.net.br>

Váber Azevêdo de M. Cavalcanti  
 Titular

TJPB



REPÚBLICA FEDERATIVA DO BRASIL  
ESTADO DA PARAÍBA  
CARTÓRIO AZEVEDO BASTOS  
FUNDADO EM 1888  
PRIMEIRO REGISTRO CIVIL DE NASCIMENTO E ÓBITOS E PRIVATIVO DE CASAMENTOS, INTERDIÇÕES E TUTELAS DA COMARCA DE JOÃO PESSOA

Av. Epitácio Pessoa, 1145 Bairro dos Estados 58030-00, João Pessoa PB  
Tel.: (83) 3244-5404 / Fax: (83) 3244-5484  
<http://www.azevedobastos.not.br>  
E-mail: [cartorio@azevedobastos.not.br](mailto:cartorio@azevedobastos.not.br)



### DECLARAÇÃO DE SERVIÇO DE AUTENTICAÇÃO DIGITAL

O Bel. Válber Azevêdo de Miranda Cavalcanti, Oficial do Primeiro Registro Civil de Nascimentos e Óbitos e Privativo de Casamentos, Interdições e Tutelas com atribuição de autenticar e reconhecer firmas da Comarca de João Pessoa Capital do Estado da Paraíba, em virtude de Lei, etc...

DECLARO ainda que, para garantir transparência e segurança jurídica de todos os atos oriundos da atividade Notarial e Registral no Estado da Paraíba, foi instituído pela Lei nº 10.132, de 06 de novembro de 2013, a aplicação obrigatória de um Selo Digital de Fiscalização Extrajudicial em todos os atos de notas e registro, composto de um código único (por exemplo: Selo Digital: ABC12345-X1X2) e dessa forma, cada autenticação processada pela nossa Serventia pode ser verificada e confirmada tantas vezes quanto for necessário através do site do Tribunal de Justiça do Estado da Paraíba, endereço <https://corregedoria.tjpb.jus.br/selo-digital/>.

A autenticação digital do documento faz prova de que, na data e hora em que ela foi realizada, a empresa MARIA DO CARMO CHRISTOFORO tinha posse de um documento com as mesmas características que foram reproduzidas na cópia autenticada, sendo da empresa MARIA DO CARMO CHRISTOFORO a responsabilidade, única e exclusiva, pela idoneidade do documento apresentado a este Cartório.

Nesse sentido, declaro que a MARIA DO CARMO CHRISTOFORO assumiu, nos termos do artigo 8º, §1º, do Decreto nº 10.278/2020, que regulamentou o artigo 3º, inciso X, da Lei Federal nº 13.874/2019 e o artigo 2º-A da Lei Federal 12.682/2012, a responsabilidade pelo processo de digitalização dos documentos físicos, garantindo perante este Cartório e terceiros, a sua autoria e integridade.

De acordo com o disposto no artigo 2º-A, §7º, da Lei Federal nº 12.682/2012, o documento em anexo, identificado individualmente em cada Código de Autenticação Digital<sup>1</sup> ou na referida sequência, poderá ser reproduzido em papel ou em qualquer outro meio físico.

Esta DECLARAÇÃO foi emitida em **08/03/2022 09:05:09 (hora local)** através do sistema de autenticação digital do Cartório Azevedo Bastos, de acordo com o Art. 1º, 10º e seus §§ 1º e 2º da MP 2200/2001, como também, o documento eletrônico autenticado contendo o Certificado Digital do titular do Cartório Azevedo Bastos, poderá ser solicitado diretamente a empresa MARIA DO CARMO CHRISTOFORO ou ao Cartório pelo endereço de e-mail [autentica@azevedobastos.not.br](mailto:autentica@azevedobastos.not.br) Para informações mais detalhadas deste ato, acesse o site <https://autdigital.azevedobastos.not.br> e informe o Código de Autenticação Digital

Esta Declaração é válida por **tempo indeterminado** e está disponível para consulta em nosso site.

<sup>1</sup>**Código de Autenticação Digital:** 100631802228303357847-1 a 100631802228303357847-2

<sup>2</sup>**Legislações Vigentes:** Lei Federal nº 8.935/94, Lei Federal nº 10.406/2002, Medida Provisória nº 2200/2001, Lei Federal nº 13.105/2015, Lei Estadual nº 8.721/2008, Lei Estadual nº 10.132/2013, Provimento CGJ Nº 003/2014 e Provimento CNJ Nº 100/2020.

O referido é verdade, dou fé.

#### CHAVE DIGITAL

00005b1d734fd94f057f2d69fe6bc05b61fcb4d6dbc8588c2bc5f49506f7cd4ea96b342620b6479ca510ff1a1260e04490dfcdba9cdcefd65fa49024010e4f2c9f2f917078bd2db12f23c3b413d9cba



Presidência da República  
Casa Civil  
Medida Provisória Nº 2.200-2,  
de 24 de agosto de 2001.



b

8

8

8

8



MINISTÉRIO DA FAZENDA  
Secretaria da Receita Federal do Brasil  
Procuradoria-Geral da Fazenda Nacional

**CERTIDÃO NEGATIVA DE DÉBITOS RELATIVOS AOS TRIBUTOS FEDERAIS E À DÍVIDA  
ATIVA DA UNIÃO**

Nome: **MARIA DO CARMO CHRISTOFORO**  
CNPJ: **02.928.360/0001-83**

Ressalvado o direito de a Fazenda Nacional cobrar e inscrever quaisquer dívidas de responsabilidade do sujeito passivo acima identificado que vierem a ser apuradas, é certificado que não constam pendências em seu nome, relativas a créditos tributários administrados pela Secretaria da Receita Federal do Brasil (RFB) e a inscrições em Dívida Ativa da União (DAU) junto à Procuradoria-Geral da Fazenda Nacional (PGFN).

Esta certidão é válida para o estabelecimento matriz e suas filiais e, no caso de ente federativo, para todos os órgãos e fundos públicos da administração direta a ele vinculados. Refere-se à situação do sujeito passivo no âmbito da RFB e da PGFN e abrange inclusive as contribuições sociais previstas nas alíneas 'a' a 'd' do parágrafo único do art. 11 da Lei nº 8.212, de 24 de julho de 1991.

A aceitação desta certidão está condicionada à verificação de sua autenticidade na Internet, nos endereços <<http://rfb.gov.br>> ou <<http://www.pgfn.gov.br>>.

Certidão emitida gratuitamente com base na Portaria Conjunta RFB/PGFN nº 1.751, de 2/10/2014.

Emitida às 07:21:20 do dia 08/12/2021 <hora e data de Brasília>.

Válida até 06/06/2022.

Código de controle da certidão: **8D0C.7CEE.429E.47DF**

Qualquer rasura ou emenda invalidará este documento.

6

8

2

1



# Prefeitura Municipal de Guariba

ESTADO DE SÃO PAULO  
CNPJ 48.664.304/0001-80

## CERTIDÃO MUNICIPAL N.º 0222/2022

**A Prefeitura Municipal de Guariba,  
Estado de São Paulo, através do  
Setor de Lançadoria e Cadastro das  
Propriedades Imobiliárias Urbanas**

CERTIFICA, a pedido expresso de pessoa interessada, que providenciando que se revesse, pelo setor competente, o Cadastro Físico e Fiscal das Propriedades Imobiliárias Urbanas, nele constatou a inexistência de imóveis cadastrados em nome da empresa, "MARIA DO CARMO CHRISTOFORO - EPP", portadora do CNPJ. n.º 02.928.360/0001-83, Inscrição Estadual n.º 334.014.099.111, estabelecida à Av. Cel. Neca Junqueira, n.º 1.158 - centro, neste município e comarca de Guariba/SP, com o ramo de atividade de "LIVRARIA, PAPELARIA E PRES. EM GERAL, XEROX, REVELAÇÃO, ART. DE CAMA, MESA, BANHO, CALÇADOS, VARIEDADES, PERFUMARIA, MAT. ELET., SUVENIRES, TECIDOS, ART. ESPORTIVOS, EQUIP. DE INFORMATICA E TELEFONIA.", é devidamente inscrita sob o n.º 5.321, desde 19 de Janeiro de 1999; e, que a mesma, NADA DEVE à Fazenda Municipal, até a presente data, com referência ao Imposto Predial e Territorial Urbano, Taxas, Contribuição de Melhorias ou Preços Públicos. Era o que se continha, em ditos assentamentos, para aqui bem e fielmente, serem transcritos e reportados, na melhor forma de direito e, para que produza efeitos legais, dá fé e assina.....

Obs.: Ficam, todavia, ressalvados o direito da Prefeitura Municipal de Guariba, cobrar quaisquer dívidas de responsabilidade do contribuinte acima, que vierem a ser apuradas.....

**PRAZO DE VALIDADE: ATÉ 20 DE MAIO DE 2022.....**

GUARIBA, em 10 de Fevereiro de 2022.

*Gilberto Peixoto*  
**Gilberto Peixoto**  
Prefeitura Municipal de Guariba  
DEPARTAMENTO DE  
LANÇADORIA

Av. Evaristo Vaz, 1.190 - Fone: (0xx16) 3251-9422 - CEP 14840-000 - Postal, 49-9  
E-mail: guariba@guariba.sp.gov.br - www.guariba.sp.gov.br

Confira os dados do ato em: <https://selodigital.tjpb.jus.br> ou Consulte o Documento em: <https://azevedobastos.not.br/documento/100631802220450137704>



CARTÓRIO

Autenticação Digital Código: 100631802220450137704-1  
Data: 18/02/2022 10:13:16  
Valor Total do Ato: R\$ 5,02  
Selo Digital Tipo Normal C: AMN22379-Y5JJ;



CNPJ 48.664.304/0001-80

**Cartório Azevêdo Bastos**  
Av. Presidente Epitácio Pessoa - 1145  
Baixo dos Estado, João Pessoa - PB  
(03) 3244-5404 - cartorio@azevedobastos.not.br  
<https://azevedobastos.not.br>

*Válber Azevêdo de M. Cavalcanti*  
Válber Azevêdo de M. Cavalcanti  
Titular

TJPB



O presente documento digital foi conferido com o original e assinado digitalmente por ADAUTO JOSÉ FERNANDES RIBEIRO, em sexta-feira, 18 de fevereiro de 2022 10:41:46 GMT-03:00, CNS: 06.870-0 - Cartório Azevêdo Bastos - 1º Ofício de Registro Civil das Pessoas Naturais e de Interdições e Tutelas/PB, nos termos da medida provisória N. 2.200-2 de 24 de agosto de 2001. Sua autenticidade deverá ser confirmada no endereço eletrônico [www.cenad.org.br/autenticidade](http://www.cenad.org.br/autenticidade). O presente documento digital pode ser convertido em papel por meio de autenticação no Tabelionato de Notas. Provedimento nº 100/2020 CNJ - artigo 22.



# Prefeitura Municipal de Guariba

ESTADO DE SÃO PAULO

CNPJ 48.864.304/0001-80

## CERTIDÃO MUNICIPAL N.º 0223/2022

**A PREFEITURA MUNICIPAL DE GUARIBA,  
Estado de São Paulo, através do  
Setor de Lançadoria.**

CERTIFICA, a pedido expresso de pessoa interessada, que providenciando que se revesse, pelo setor competente, o Cadastro Fiscal das Atividades Econômicas, nele constatou que a firma "MARIA DO CARMO CHRISTOFORO - EPP", portadora do CNPJ. n.º 02.928.360/0001-83, inscrição Estadual n.º 334.014.099.111, estabelecida à Av. Cel. Neca Junqueira, n.º 1.158 - centro, nesta cidade de Guariba/SP, com o ramo de atividade de "LIVRARIA, PAPELARIA E PRES. EM GERAL, XEROX, REVELAÇÃO, ART. DE CAMA, MESA, BANHO, CALÇADOS, VARIEDADES, PERFUMARIA, MAT. ELET., SUVENIRES, TECIDOS, ART. ESPORTIVOS, EQUIP. DE INFORMATICA E TELEFONIA.", é devidamente inscrita sob o n.º 5.321, desde 19 de Janeiro de 1999; e, que a mesma, NADA DEVE à Fazenda Municipal, até a presente data, com referência a Impostos, Taxas ou Preços Públicos. Era o que se continha, em ditos assentamentos, para aqui bem e fielmente, serem transcritos e reportados, na melhor forma de direito e, para que produza efeitos legais, dá fé e assina.--.

Obs.: Ficam, todavia, ressalvados o direito da Prefeitura Municipal de Guariba, cobrar quaisquer dívidas de responsabilidade do contribuinte acima, que vierem a ser apuradas.....

-----  
PRAZO DE VALIDADE: ATÉ 20 DE MAIO DE 2022.-----

GUARIBA, em 10 de Fevereiro de 2022.

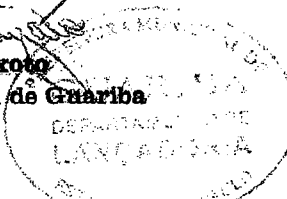
  
**Gilberto Feixoto**  
Prefeitura Municipal de Guariba  

Av. Evaristo Yaz, 1.190 - Fone: (0xx16) 3251-9422 - CEP 14840-000 Cx. Postal, 49  
E-mail: guariba@guariba.sp.gov.br - www.guariba.sp.gov.br

Para os dados do ato em: <https://selodigital.tjpb.jus.br> ou Consulte o Documento em: <https://ezevedobastos.not.br/documento/100631802220450137704>



**CARTÓRIO**  
Autenticação Digital Código: 100631802220450137704-2  
Data: 18/02/2022 10:13:17  
Valor Total do Ato: R\$ 5,02  
Selo Digital Tipo Normal C: AMN22380-KIQN;



**Cartório Azevêdo Bastos**  
Av. Presidente Epitácio Pessoa - 1145  
Bairro dos Estados, João Pessoa - PB  
(03) 3244-5404 - [cartorio@ezevedobastos.not.br](mailto:cartorio@ezevedobastos.not.br)  
<https://ezevedobastos.not.br>

  
Váber Azevêdo de M. Cavalcanti  
Titular



O presente documento digital foi conferido com o original e assinado digitalmente por ADAUTO JOSÉ FERNANDES RIBEIRO, em sexta-feira, 18 de fevereiro de 2022 10:41:46 GMT-03:00, CNS: 06.870-0 - Cartório Azevêdo Bastos - 1º Ofício de Registro Civil das Pessoas Naturais e de Interdições e Tutel/PB, nos termos da medida provisória N. 2.200-2 de 24 de agosto de 2001. Sua autenticidade deverá ser confirmada no endereço eletrônico [www.cenad.org.br/autenticidade](http://www.cenad.org.br/autenticidade). O presente documento digital pode ser convertido em papel por meio de autenticação no Tabelionato de Notas. Provimto n.º 100/2020 CNJ - artigo 22.

REPÚBLICA FEDERATIVA DO BRASIL  
ESTADO DA PARAÍBA  
CARTÓRIO AZEVEDO BASTOS  
FUNDADO EM 1888

PRIMEIRO REGISTRO CIVIL DE NASCIMENTO E ÓBITOS E PRIVATIVO DE CASAMENTOS, INTERDIÇÕES E TUTELAS DA COMARCA DE JOÃO PESSOA

Av. Epitácio Pessoa, 1145 Bairro dos Estados 58030-00, João Pessoa PB  
Tel.: (83) 3244-5404 / Fax: (83) 3244-5484  
<http://www.azevedobastos.not.br>  
E-mail: [cartorio@azevedobastos.not.br](mailto:cartorio@azevedobastos.not.br)



DECLARAÇÃO DE SERVIÇO DE AUTENTICAÇÃO DIGITAL

O Bel. Válber Azevêdo de Miranda Cavalcanti, Oficial do Primeiro Registro Civil de Nascimentos e Óbitos e Privativo de Casamentos, Interdições e Tutelas com atribuição de autenticar e reconhecer firmas da Comarca de João Pessoa Capital do Estado da Paraíba, em virtude de Lei, etc...

DECLARO ainda que, para garantir transparência e segurança jurídica de todos os atos oriundos da atividade Notarial e Registral no Estado da Paraíba, foi instituído pela Lei nº 10.132, de 06 de novembro de 2013, a aplicação obrigatória de um Selo Digital de Fiscalização Extrajudicial em todos os atos de notas e registro, composto de um código único (por exemplo: Selo Digital: ABC12345-X1X2) e dessa forma, cada autenticação processada pela nossa Serventia pode ser verificada e confirmada tantas vezes quanto for necessário através do site do Tribunal de Justiça do Estado da Paraíba, endereço <https://corregedoria.tjpb.jus.br/selo-digital/>.

A autenticação digital do documento faz prova de que, na data e hora em que ela foi realizada, a empresa MARIA DO CARMO CHRISTOFORO tinha posse de um documento com as mesmas características que foram reproduzidas na cópia autenticada, sendo da empresa MARIA DO CARMO CHRISTOFORO a responsabilidade, única e exclusiva, pela idoneidade do documento apresentado a este Cartório.

Nesse sentido, declaro que a MARIA DO CARMO CHRISTOFORO assumiu, nos termos do artigo 8º, §1º, do Decreto nº 10.278/2020, que regulamentou o artigo 3º, inciso X, da Lei Federal nº 13.874/2019 e o artigo 2º-A da Lei Federal 12.682/2012, a responsabilidade pelo processo de digitalização dos documentos físicos, garantindo perante este Cartório e terceiros, a sua autoria e integridade.

De acordo com o disposto no artigo 2º-A, §7º, da Lei Federal nº 12.682/2012, o documento em anexo, identificado individualmente em cada Código de Autenticação Digital<sup>1</sup> ou na referida sequência, poderá ser reproduzido em papel ou em qualquer outro meio físico.

Esta DECLARAÇÃO foi emitida em **09/03/2022 07:16:01 (hora local)** através do sistema de autenticação digital do Cartório Azevedo Bastos, de acordo com o Art. 1º, 10º e seus §§ 1º e 2º da MP 2200/2001, como também, o documento eletrônico autenticado contendo o Certificado Digital do titular do Cartório Azevedo Bastos, poderá ser solicitado diretamente a empresa MARIA DO CARMO CHRISTOFORO ou ao Cartório pelo endereço de e-mail [autentica@azevedobastos.not.br](mailto:autentica@azevedobastos.not.br) Para informações mais detalhadas deste ato, acesse o site <https://autdigital.azevedobastos.not.br> e informe o Código de Autenticação Digital

Esta Declaração é válida por **tempo indeterminado** e está disponível para consulta em nosso site.

<sup>1</sup>Código de Autenticação Digital: 100631802220450137704-1 a 100631802220450137704-2

<sup>2</sup>Legislações Vigentes: Lei Federal nº 8.935/94, Lei Federal nº 10.406/2002, Medida Provisória nº 2200/2001, Lei Federal nº 13.105/2015, Lei Estadual nº 8.721/2008, Lei Estadual nº 10.132/2013, Provimento CGJ N° 003/2014 e Provimento CNJ N° 100/2020.

O referido é verdade, dou fé.

CHAVE DIGITAL

00005b1d734fd94f057f2d69fe6bc05bfab3e08e30f0e765ef1bb48c2dda41c5ebd6d1ee931b91572678bbda437535f84e47734f80a3f44a236023b69c50093bc9f2f917078bd2db12f23c3b413d9cba



Presidência da República  
Casa Civil  
Medida Provisória Nº 2.200-2,  
de 24 de agosto de 2001.



*[Handwritten signatures and initials]*





## Secretaria da Fazenda e Planejamento do Estado de São Paulo

### Débitos Tributários Não Inscritos na Dívida Ativa do Estado de São Paulo

CNPJ / IE: 02.928.360/0001-83

Ressalvado o direito da Secretaria da Fazenda e Planejamento do Estado de São Paulo de apurar débitos de responsabilidade da pessoa jurídica acima identificada, é certificado que **não constam débitos** declarados ou apurados pendentes de inscrição na Dívida Ativa de responsabilidade do estabelecimento matriz/filial acima identificado.

Certidão nº 21120086785-69

Data e hora da emissão 06/12/2021 13:45:22

Validade 6 (seis) meses, contados da data de sua expedição.

Qualquer rasura ou emenda invalidará este documento.

A aceitação desta certidão está condicionada à verificação de sua autenticidade no sítio [www.pfe.fazenda.sp.gov.br](http://www.pfe.fazenda.sp.gov.br)



# PROCURADORIA GERAL DO ESTADO

## Procuradoria da Dívida Ativa

### Certidão Negativa de Débitos Tributários da Dívida Ativa do Estado de São Paulo

CNPJ Base: 02.928.360

Ressalvado o direito de a Fazenda do Estado de São Paulo cobrar ou inscrever quaisquer dívidas de responsabilidade da pessoa jurídica/física acima identificada que vierem a ser apuradas, é certificado que:

**não constam débitos inscritos em Dívida Ativa de responsabilidade do Interessado(a).**

Tratando-se de CRDA emitida para pessoa jurídica, a pesquisa na base de dados é feita por meio do CNPJ Base, de modo que a certidão negativa abrange todos os estabelecimentos do contribuinte, cuja raiz do CNPJ seja aquela acima informada.

Certidão nº 36453043

Data e hora da emissão 19/05/2022 15:37:54

Validade 30 (TRINTA) dias, contados da emissão.

Certidão emitida nos termos da Resolução Conjunta SF-PGE nº 2, de 9 de maio de 2013.

Qualquer rasura ou emenda invalidará este documento.

A aceitação desta certidão está condicionada à verificação de sua autenticidade no sítio

<http://www.dividaativa.pge.sp.gov.br>

Folha 1 de 1

(hora de Brasília)

Voltar

Imprimir

**Certificado de Regularidade do  
FGTS - CRF****Inscrição:** 02.928.360/0001-83**Razão Social:** MARIA DO CARMO CHRISTOFORO EPP**Endereço:** AV. NECA JUNQUEIRA, 1158 / CENTRO / GUARIBA / SP / 14840-000

A Caixa Econômica Federal, no uso da atribuição que lhe confere o Art. 7, da Lei 8.036, de 11 de maio de 1990, certifica que, nesta data, a empresa acima identificada encontra-se em situação regular perante o Fundo de Garantia do Tempo de Serviço - FGTS.

O presente Certificado não servirá de prova contra cobrança de quaisquer débitos referentes a contribuições e/ou encargos devidos, decorrentes das obrigações com o FGTS.

**Validade:** 24/04/2022 a 23/05/2022**Certificação Número:** 2022042400234759037702

Informação obtida em 10/05/2022 07:35:28

A utilização deste Certificado para os fins previstos em Lei esta condicionada a verificação de autenticidade no site da Caixa:  
**www.caixa.gov.br**

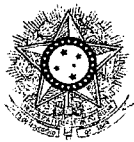

PODER JUDICIÁRIO  
JUSTIÇA DO TRABALHO

### CERTIDÃO NEGATIVA DE DÉBITOS TRABALHISTAS

Nome: MARIA DO CARMO CHRISTOFORO (MATRIZ E FILIAIS)  
CNPJ: 02.928.360/0001-83  
Certidão n°: 56716097/2021  
Expedição: 14/12/2021, às 08:23:32  
Validade: 11/06/2022 - 180 (cento e oitenta) dias, contados da data de sua expedição.

Certifica-se que **MARIA DO CARMO CHRISTOFORO (MATRIZ E FILIAIS)**, inscrito(a) no CNPJ sob o n° 02.928.360/0001-83, **NÃO CONSTA** do Banco Nacional de Devedores Trabalhistas.

Certidão emitida com base no art. 642-A da Consolidação das Leis do Trabalho, acrescentado pela Lei n° 12.440, de 7 de julho de 2011, e na Resolução Administrativa n° 1470/2011 do Tribunal Superior do Trabalho, de 24 de agosto de 2011.

Os dados constantes desta Certidão são de responsabilidade dos Tribunais do Trabalho e estão atualizados até 2 (dois) dias anteriores à data da sua expedição.

No caso de pessoa jurídica, a Certidão atesta a empresa em relação a todos os seus estabelecimentos, agências ou filiais.

A aceitação desta certidão condiciona-se à verificação de sua autenticidade no portal do Tribunal Superior do Trabalho na Internet (<http://www.tst.jus.br>).

Certidão emitida gratuitamente.

#### INFORMAÇÃO IMPORTANTE

Do Banco Nacional de Devedores Trabalhistas constam os dados necessários à identificação das pessoas naturais e jurídicas inadimplentes perante a Justiça do Trabalho quanto às obrigações estabelecidas em sentença condenatória transitada em julgado ou em acordos judiciais trabalhistas, inclusive no concernente aos recolhimentos previdenciários, a honorários, a custas, a emolumentos ou a recolhimentos determinados em lei; ou decorrentes de execução de acordos firmados perante o Ministério Público do Trabalho ou Comissão de Conciliação Prévia.

6

Handwritten signatures and initials in black ink, including a large signature and several smaller initials.



**PODER JUDICIÁRIO**  
**TRIBUNAL DE JUSTIÇA DO ESTADO DE SÃO PAULO**  
**CERTIDÃO ESTADUAL DE DISTRIBUIÇÕES CÍVEIS**

**CERTIDÃO Nº: 6692222**

**FOLHA: 1/1**

A autenticidade desta certidão poderá ser confirmada pela internet no site do Tribunal de Justiça.

A Diretoria de Serviço Técnico de Informações Cíveis do(a) Comarca de São Paulo - Capital, no uso de suas atribuições legais,

**CERTIFICA E DÁ FÉ** que, pesquisando os registros de distribuições de **PEDIDOS DE FALÊNCIA, CONCORDATAS, RECUPERAÇÕES JUDICIAIS E EXTRAJUDICIAIS**, anteriores a 18/04/2022, verificou **NADA CONSTAR** como réu/requerido/interessado em nome de: \*\*\*\*\*

**MARIA DO CARMO CHRISTOFORO EPP**, CNPJ: 02.928.360/0001-83, conforme indicação constante do pedido de certidão.\*\*\*\*\*

Esta certidão não aponta ordinariamente os processos em que a pessoa cujo nome foi pesquisado figura como autor (a). São apontados os feitos com situação em tramitação já cadastrados no sistema informatizado referentes a todas as Comarcas/Foros Regionais e Distritais do Estado de São Paulo.

A data de informatização de cada Comarca/Foro pode ser verificada no Comunicado SPI nº 22/2019.

Esta certidão considera os feitos distribuídos na 1ª Instância, mesmo que estejam em Grau de Recurso.

Não existe conexão com qualquer outra base de dados de instituição pública ou com a Receita Federal que verifique a identidade do NOME/RAZÃO SOCIAL com o CPF/CNPJ. A conferência dos dados pessoais fornecidos pelo pesquisado é de responsabilidade exclusiva do destinatário da certidão.

A certidão em nome de pessoa jurídica considera os processos referentes à matriz e às filiais e poderá apontar feitos de homônimos não qualificados com tipos empresariais diferentes do nome indicado na certidão (EIRELI, S/C, S/S, EPP, ME, MEI, LTDA).

Esta certidão só tem validade mediante assinatura digital.

Esta certidão é sem custas.

São Paulo, 19 de abril de 2022.

**PEDIDO Nº:** 0056653672



MARIA DO CARMO CHRISTOFORO EPP  
ENDEREÇO: AVENIDA CORONEL NECA JUNQUEIRA, Nº 1158 –  
CENTRO – GUARIBA/SP – CEP: 14.840-000  
CNPJ: 02.928.360/0001-83 – IE: 334.014.099.111  
E-MAIL: [mdchristoforo@gmail.com](mailto:mdchristoforo@gmail.com)  
TELEFONE: (16) 3231-3537



MARIA DO CARMO CHRISTOFORO EPP

## DECLARAÇÃO DE INEXISTÊNCIA DE IMPEDIMENTO LEGAL PARA LICITAR OU CONTRATAR COM A ADMINISTRAÇÃO

À PREFEITURA MUNICIPAL DE AMÉRICO BRASILIENSE  
PREGÃO PRESENCIAL Nº 0031/2022 PROCESSO Nº 0070/2022

DERKIAN ARAUJO DA GRAÇA, REPRESENTANTE LEGAL DA EMPRESA MARIA DO CARMO CHRISTOFORO EPP, CNPJ Nº 02.928.360./0001-83, AVENIDA CORONEL NECA JUNQUEIRA, Nº 1158 – CENTRO – GUARIBA/SP, DECLARA, SOB AS PENAS DA LEI, QUE ATÉ A PRESENTE DATA INEXISTEM FATOS IMPEDITIVOS PARA SUA HABILITAÇÃO NO PRESENTE PROCESSO LICITATÓRIO, CIENTE DA OBRIGATORIEDADE DE DECLARAR OCORRÊNCIAS POSTERIORES.

AMÉRICO BRASILIENSE 20 DE MAIO DE 2022

MARIA DO CARMO CHRISTOFORO EPP  
DERKIAN ARAUJO DA GRAÇA  
REPRESENTANTE  
RG: 45.586.696-3  
CPF 394.040.128-58



**MARIA DO CARMO CHRISTOFORO EPP**  
**ENDEREÇO: AVENIDA CORONEL NECA JUNQUEIRA, Nº 1158 –**  
**CENTRO – GUARIBA/SP – CEP: 14.840-000**  
**CNPJ: 02.928.360/0001-83 – IE: 334.014.099.111**  
**E-MAIL: [mdchristoforo@gmail.com](mailto:mdchristoforo@gmail.com)**  
**TELEFONE: (16) 3231-3537**



MARIA DO CARMO CHRISTOFORO EPP

## **DECLARAÇÃO DE SITUAÇÃO REGULAR PERANTE O MINISTÉRIO DO TRABALHO**

**À PREFEITURA MUNICIPAL DE AMÉRICO BRASILIENSE**  
**PREGÃO PRESENCIAL Nº 0031/2022 PROCESSO Nº 0070/2022**

EU DERKIAN ARAUJO DA GRAÇA, RG: 45.586.696-3 CPF 394.040.128-58, REPRESENTANTE LEGAL DA EMPRESA MARIA DO CARMO CHRISTOFORO EPP, CNPJ Nº 02.928.360./0001-83, AVENIDA CORONEL NECA JUNQUEIRA, Nº 1158 – CENTRO – GUARIBA/SP, INTERESSADA EM PARTICIPAR DO PREGÃO PRESENCIAL Nº 0022/2022 DA PREFEITURA MUNICIPAL DE AMÉRICO BRASILIENSE, DECLARO SOB AS PENAS DA LEI, QUE A EMPRESA MENCIONADA ESTÁ EM SITUAÇÃO REGULAR PERANTE O MINISTÉRIO DO TRABALHO NO QUE SE REFERE À OBSERVÂNCIA DO DISPOSTO NO INCISO XXXIII, DO ARTIGO 7º, DA CONSTITUIÇÃO FEDERAL, TENDO EM VISTA QUE NÃO EMPREGA MENOR DE 18 (DEZOITO) ANOS EM TRABALHO NOTURNO, PERIGOSO OU INSALUBRE E QUE NÃO EMPREGA MENOR DE 16 (DEZESSEIS) ANOS, SALVO NA CONDIÇÃO DE APRENDIZ, A PARTIR DOS 14 (CATORZE) ANOS, NOS TERMOS DO ARTIGO 7º, INCISO XXXIII, DA CONSTITUIÇÃO FEDERAL.

AMÉRICO BRASILIENSE 20 DE MAIO DE 2022

**MARIA DO CARMO CHRISTOFORO EPP**  
DERKIAN ARAUJO DA GRAÇA  
REPRESENTANTE  
RG: 45.586.696-3  
CPF 394.040.128-58

6

