



SOBRE O SISTEMA DE COORDENADAS

PROJEÇÃO UNIVERSAL TRANSVERSA
DE MERCATOR - UTM
ZONA: 48QDABR000
MCS 61°W

CM: 1.000.000
K: 1.000.000

VÉRTICE 111
Lat: 21°42'27.2880" S
Long: 48°05'17.2842" W

Coordenadas planas Sistema UTM
Origem:

Meridiano Central = 61° WGR
Nota = Equador acentado de 10.000.000 m
Eixo = Meridiano Central acentado de 600.000 m

CONVENÇÕES TOPOGRÁFICAS

- Pontos Projetados
- Rodovia Pavimentada (Faixa de 50,00 m)
- Estrada Municipal não Pavimentada (Faixa de 12,00 m)
- Hidrografia (Rio, Córrego, Flo Diagram...)
- Divisa de Propriedade
- Divisa entre confrontantes
- Divisa das Matriculas



TABELA DE AZIMUTE, DISTÂNCIAS E COORDENADAS UTM

LADOS	VERSO	VERSO	AZIMUTE (UTM)	DISTÂNCIA (UTM) metros	E metros	N metros
111	112	108°30'22"	154,91	80243,27	789427,23	
112	113	100°10'41"	126,83	80208,07	7894166,00	
113	114	148°07'24"	71,71	806128,04	7894008,98	
114	115	134°30'28"	74,38	806188,32	7894027,85	
115	116	118°30'01"	33,86	806218,70	7894046,88	
116	117	102°30'41"	37,82	806266,45	7894032,70	
117	118	144°07'42"	8,41	806280,86	7894024,99	
118	119	218°00'00"	628,13	804926,00	7893930,37	
119	120	218°32'02"	793,99	804446,38	7893988,28	
120	121	217°13'47"	248,40	804228,87	7893710,08	
121	122	218°40'01"	676,98	803968,39	7893296,89	
122	123	222°04'18"	197,37	802747,77	7892118,28	
123	124	221°11'18"	280,05	802883,11	7891828,12	
124	125	222°38'37"	148,46	802481,94	7891918,07	
125	126	224°30'46"	330,93	802548,38	7891853,94	
126	127	231°48'49"	40,89	80218,45	7891868,84	
127	128	248°14'01"	34,28	803184,63	7891848,85	
128	129	289°32'37"	30,17	803184,72	7891848,01	
129	130	288°02'49"	30,38	803134,34	7891838,42	
130	131	278°08'29"	30,43	803084,89	7891843,99	
131	132	289°08'28"	98,82	803071,82	7891876,34	
132	133	288°34'08"	28,48	802977,85	7891860,93	
133	134	300°07'40"	28,44	802987,08	7891897,81	
134	135	320°24'11"	23,38	802942,15	7891918,83	
135	136	314°23'00"	30,70	802828,22	7891837,00	
136	137	288°18'22"	17,47	802804,42	7891844,47	
137	138	278°30'54"	28,90	802878,08	7891847,31	
138	139	289°12'30"	88,71	802918,89	7891858,79	
139	140	289°00'01"	22,83	802787,08	7891833,42	
140	141	287°32'12"	17,91	802786,89	7891838,89	
141	142	289°02'01"	70,89	802713,39	7891860,01	
142	143	288°08'08"	51,08	802883,78	7891887,88	
143	144	280°07'10"	31,08	802884,76	7891878,78	
144	145	284°10'08"	31,37	802828,48	7891891,48	
145	146	287°30'32"	51,40	802888,88	7891705,98	
146	147	300°00'00"	31,73	802871,10	7891721,90	
147	148	301°00'00"	602,89	802874,78	7892032,89	
148	149	40°34'28"	602,30	802414,61	7892453,67	
149	180	40°34'28"	782,16	802803,22	7893022,38	
180	181	40°34'28"	12,83	802911,38	7893032,90	
181	182	40°34'28"	788,08	802426,48	7893038,11	
182	183	40°34'28"	873,81	804063,87	7894378,85	
183	110	40°34'28"	474,04	804872,00	7894738,82	
110	111	82°08'18"	478,84	804848,84	7894767,23	

Referência: Levantamento

Desenhado por: Benedito Gabriel Cíndio
Revisão/ Modificação: Inicial

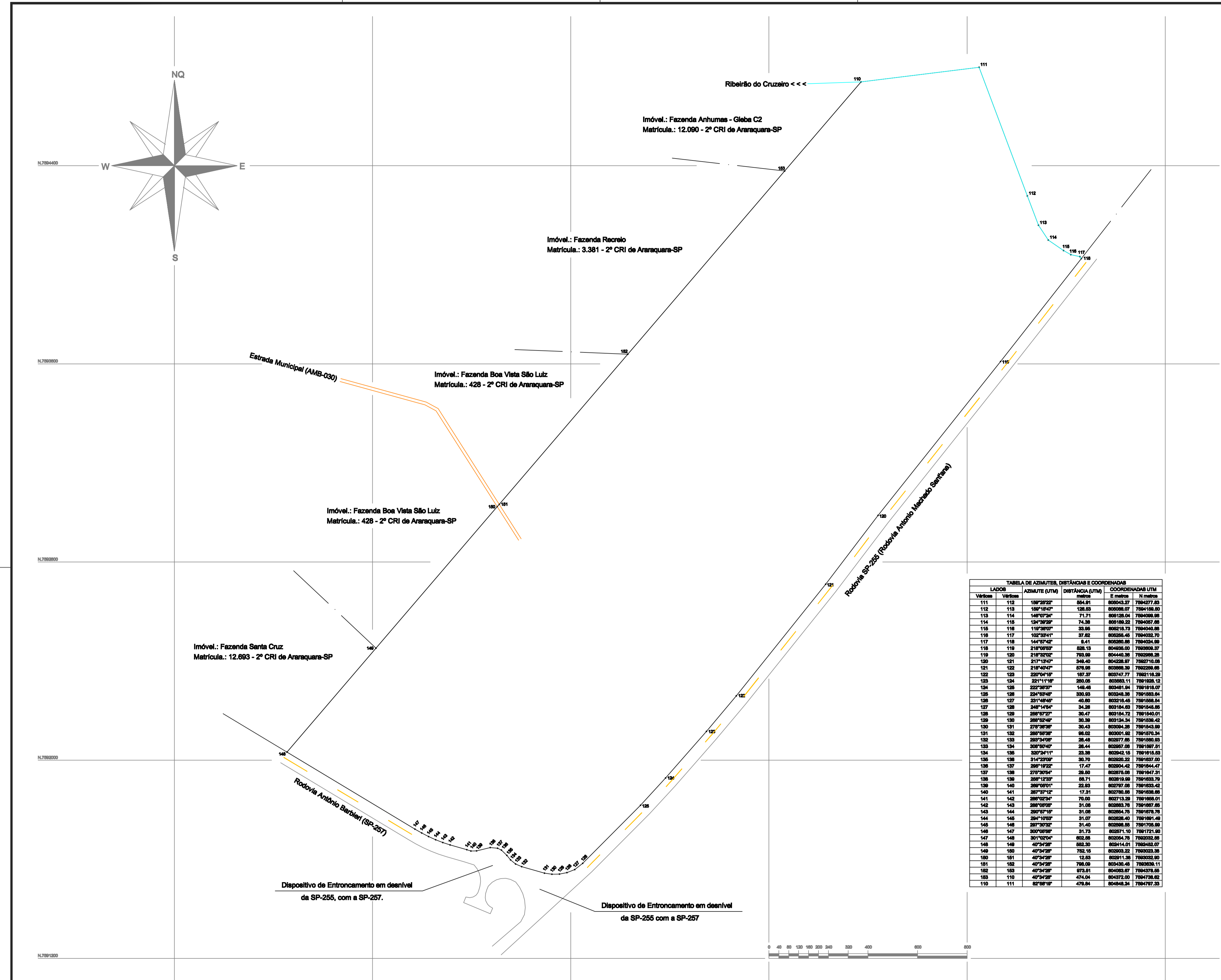
Computador/Engenhar/2022/Obras/Infraestrutura e Saneamento /
Alteração Plano Diretor

DIRCEU BRÁS PANO
PREFEITO MUNICIPAL

ARQ° E URB. BENEDITO GABRIEL CINDIO
DIRETOR DE PLANEJAMENTO E OBRAS - PMAB

Área: 4.274.231,546m²
427,423 hectares
Perímetro: 9.459,28m

Responsável técnico
Benedito Gabriel Cíndio
Arquiteto e Urbanista - CAU: A71679-0

BENEDITO GABRIEL CINDIO
Diretor de Planejamento e Obras - PMAB

DIRCEU BRÁS PANO
Prefeito Municipal

PREFEITURA MUNICIPAL DE AMÉRICO BRASILIENSE
Assunto: Levantamento Planimétrico Georeferenciado
Zona Industrial, Comercial e de Serviços - Área 1.
(Plano Diretor)

Objeto: Expansão Urbana - Zona Especial

Escala: indicada
Data: Janeiro/2022

Folha Única