

CNH Digital

Departamento Nacional de Trânsito

REPUBLICA FEDERATIVA DO BRASIL
MINISTÉRIO DA INFRAESTRUTURA
DEPARTAMENTO NACIONAL DE TRÂNSITO
CARTEIRA NACIONAL DE HABILITAÇÃO

VALIDA EM TODO O TERRITÓRIO NACIONAL
2304760967

SP

NOME: YAGO PAPI DE OLIVEIRA MOTA

DOC. IDENTIDADE/ORG. EMISSOR/AUF: 109980420 SESP PR

CPF: 081.096.909-20 DATA NASCIMENTO: 25/09/1992

FILIAÇÃO: MANOEL CARLOS FARIAS MOTA ANA CLAUDIA PAPI DE OLIVEIRA MOTA

PERMISSÃO: ACC: CAT. HAB.: AB

Nº REGISTRO: 95925367963 VALIDADE: 06/12/2031 1ª HABILITAÇÃO: 07/11/2013

OBSERVAÇÕES: A

ASSINATURA DO PORTADOR

LOCAL: BADY BASSITT, SP DATA EMISSÃO: 07/12/2021

ASSINADO DIGITALMENTE DEPARTAMENTO ESTADUAL DE TRÂNSITO 22264276865 SP008441811

SÃO PAULO

DENATRAN CONTRAN

QR-CODE



Documento assinado com certificado digital em conformidade com a Medida Provisória nº 2200-2/2001. Sua validade poderá ser confirmada por meio do programa Assinador Serpro.

As orientações para instalar o Assinador Serpro e realizar a validação do documento digital estão disponíveis em: < <http://www.serpro.gov.br/assinador-digital> >, opção Validar Assinatura.

SERPRO / DENATRAN

Manoel Carlos Farias Mota
[Handwritten signatures]

PROCURAÇÃO PARTICULAR PARA PARTICIPAÇÃO EM LICITAÇÕES.

OUTORGANTE: A empresa FOCUS EQUIPAMENTOS EIRELI, CNPJ: 42.579.294/0001-06, situada na AV. NOSSA SENHORA DA PENHA - 2796, SALA 805, BAIRRO SANTA LUIZA, VITÓRIA-ES, através de sua Administradora, Sra. **MARA CRISTINA MICHELLEZZI ANDERLE**, inscrita no CPF sob o nº: **006.957.449-92**.

OUTORGADOS:

YAGO PAPI DE OLIVEIRA MOTA, Brasileiro, portador do RG: 10.998.042-0 SSP-PR e CPF: 081.096.909-20, residente e domiciliado na Cidade Santo Antonio da Platina - PR.

JEFERSON CARLOS DOS SANTOS, Brasileiro portador do RG: 4.797.049-0 e CPF: 414.123.868-61, residente Rua Antônio Ledesma Filho, 291, Nosso Teto 2, Regente Feijó/SP - CEP:195.700-00.

HUDSON NOGAROTTO, Brasileiro portador do RG:40232647 e CPF: 422.082.248-84, Rua Professor Octaviano José Rodrigues, 395, São Cristóvão, Limeira/SP - CEP:13.480-490.

TIAGO BERGAMASCHI, Brasileiro portador do RG:5.398.363 e CPF: 080.736.089-95, residente Linha Cruzeiro, S/Nº, Itá/SC - CEP:89.760-000.

LUCAS FLORCZAK MACHADO, Brasileiro portador do RG:10.256.071-0 e CPF: 094.591.529-29, residente na Rua Paul Percy Harris - 61, Jardim São Sebastião, Campo Mourão/PR - CEP: 87.303-320.

VINICIUS VIZZOTTO, brasileiro, portado do RG: 3.184.389-SSP/SC, inscrito no CPF, sob o nº 046.630.169-36, residente na rua Mathias Bornhofen, 390, Bairro Passo Manso, Blumenau-SC - CEP: 89.032-460

PODERES: ao qual confere amplos poderes para representá-lo nos procedimentos licitatórios, podendo para tanto prestar esclarecimentos, formular propostas escritas e verbais, ofertas e demais negociações, assinar atas, atas de registro de preços, contratos e declarações, visar documentos, receber notificações, interpor recurso, realizar vistorias e inclusive substabelecer, manifestar-se quanto à desistência deste e praticar todos os demais atos inerentes ao referido certame, INCLUSIVE SUBSTABELECEER.

Nada mais a declarar, por expressão de verdade afirmo o presente.

INDAIAL-SC, 05 de Julho de 2021.

FOCUS EQUIPAMENTOS EIRELI
42.579.294/0001-06
MARA CRISTINA MICHELLEZZI ANDERLE - Administradora
CPF: 006.957.449-92

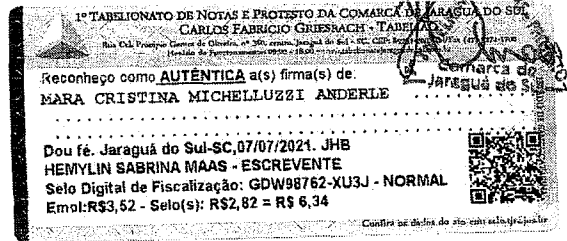

Mara C. Anderle
[Handwritten signature]



REPÚBLICA FEDERATIVA DO BRASIL
ESTADO DA PARAÍBA
CARTÓRIO AZEVEDO BASTOS
FUNDADO EM 1888
PRIMEIRO REGISTRO CIVIL DE NASCIMENTO E ÓBITOS E PRIVATIVO DE CASAMENTOS, INTERDIÇÕES E TUTELAS DA COMARCA DE JOÃO PESSOA

Av. Epitácio Pessoa, 1145 Bairro dos Estados 58030-00, João Pessoa PB
Tel.: (83) 3244-5404 / Fax: (83) 3244-5484
<http://www.azevedobastos.not.br>
E-mail: cartorio@azevedobastos.not.br



DECLARAÇÃO DE SERVIÇO DE AUTENTICAÇÃO DIGITAL

O Bel. Válber Azevêdo de Miranda Cavalcanti, Oficial do Primeiro Registro Civil de Nascimentos e Óbitos e Privativo de Casamentos, Interdições e Tutelas com atribuição de autenticar e reconhecer firmas da Comarca de João Pessoa Capital do Estado da Paraíba, em virtude de Lei, etc...

DECLARO ainda que, para garantir transparência e segurança jurídica de todos os atos oriundos da atividade Notarial e Registral no Estado da Paraíba, foi instituído pela Lei Nº 10.132, de 06 de novembro de 2013, a aplicação obrigatória de um Selo Digital de Fiscalização Extrajudicial em todos os atos de notas e registro, composto de um código único (por exemplo: Selo Digital: ABC12345-X1X2) e dessa forma, cada autenticação processada pela nossa Serventia pode ser verificada e confirmada tantas vezes quanto for necessário através do site do Tribunal de Justiça do Estado da Paraíba, endereço <https://corregedoria.tjpb.jus.br/selo-digital/>.

A autenticação digital do documento faz prova de que, na data e hora em que ela foi realizada, a empresa FOCUS EQUIPAMENTOS EIRELI tinha posse de um documento com as mesmas características que foram reproduzidas na cópia autenticada, sendo da empresa FOCUS EQUIPAMENTOS EIRELI a responsabilidade, única e exclusiva, pela idoneidade do documento apresentado a este Cartório.

Nesse sentido, declaro que a FOCUS EQUIPAMENTOS EIRELI assumiu, nos termos do artigo 8º, §1º, do Decreto nº 10.278/2020, que regulamentou o artigo 3º, inciso X, da Lei Federal nº 13.874/2019 e o artigo 2º-A da Lei Federal 12.682/2012, a responsabilidade pelo processo de digitalização dos documentos físicos, garantindo perante este Cartório e terceiros, a sua autoria e integridade.

De acordo com o disposto no artigo 2º-A, §7º, da Lei Federal nº 12.682/2012, o documento em anexo, identificado individualmente em cada Código de Autenticação Digital¹ ou na referida sequência, poderá ser reproduzido em papel ou em qualquer outro meio físico.

Esta DECLARAÇÃO foi emitida em **20/07/2021 15:33:12 (hora local)** através do sistema de autenticação digital do Cartório Azevêdo Bastos, de acordo com o Art. 1º, 10º e seus §§ 1º e 2º da MP 2200/2001, como também, o documento eletrônico autenticado contendo o Certificado Digital do titular do Cartório Azevêdo Bastos, poderá ser solicitado diretamente a empresa FOCUS EQUIPAMENTOS EIRELI ou ao Cartório pelo endereço de e-mail autentica@azevedobastos.not.br Para informações mais detalhadas deste ato, acesse o site <https://autdigital.azevedobastos.not.br> e informe o Código de Autenticação Digital

Esta Declaração é válida por **tempo indeterminado** e está disponível para consulta em nosso site.

¹**Código de Autenticação Digital:** 180172007210143017418-1

²**Legislações Vigentes:** Lei Federal nº 8.935/94, Lei Federal nº 10.406/2002, Medida Provisória nº 2200/2001, Lei Federal nº 13.105/2015, Lei Estadual nº 8.721/2008, Lei Estadual nº 10.132/2013, Provimento CGJ N° 003/2014 e Provimento CNJ N° 100/2020.

O referido é verdade, dou fé.

CHAVE DIGITAL

00005b1d734fd94f057f2d69fe6bc05b4ac10c26402bd53f1a0791afdc23db9b385e4c48030eb27f769c39e2bdd852adb24cd1fdd3a33a33570b0c04eab2456a561e7ebcac8441387d4fe143fdef87f



Presidência da República
Casa Civil
Medida Provisória Nº 2.200-2,
de 24 de agosto de 2001.



Miranda Cavalcanti
[Assinatura]

ATO CONSTITUTIVO DE EMPRESA INDIVIDUAL DE RESPONSABILIDADE LIMITADA – EIRELI

FOCUS EQUIPAMENTOS EIRELI

Pelo presente instrumento particular de Ato Constitutivo:

MARA CRISTINA MICHELLUZZI ANDERLE, BRASILEIRA, CASADO(A), Comunhão Parcial, EMPRESÁRIA, nascido em 28/12/1983, nº do CPF 006.957.449-92, residente e domiciliada na cidade de Jaraguá do Sul - SC, na RUA GERMANO STRICKER, nº 446, TIFA MONOS, CEP: 89265-100;

Resolve constituir uma Empresa Individual de Responsabilidade Limitada – EIRELI, mediante as seguintes cláusulas (art. 997, I, CC):

CLÁUSULA I - DO NOME EMPRESARIAL (ART. 997, II e ART. 980-A, §1º, CC)

A empresa adotará como nome empresarial: **FOCUS EQUIPAMENTOS EIRELI**.

CLÁUSULA II - DA SEDE (art. 997, II, CC)

A empresa terá sua sede no seguinte endereço: AVENIDA NOSSA SENHORA DA PENHA, nº 2796, SALA 805 EDIF IMPACTO EMPRESARIAL, SANTA LUIZA, Vitória - ES, CEP: 29045402.

CLÁUSULA III - DO OBJETO SOCIAL (art. 997, II, CC)

A empresa terá por objeto o exercício das seguintes atividades econômica: COMÉRCIO VAREJISTA ESPECIALIZADO DE ELETRODOMÉSTICOS E EQUIPAMENTOS DE ÁUDIO E VÍDEO; MANUTENÇÃO E REPARAÇÃO DE MÁQUINAS E APARELHOS DE REFRIGERAÇÃO E VENTILAÇÃO PARA USO INDUSTRIAL E COMERCIAL; INSTALAÇÃO E MANUTENÇÃO ELÉTRICA; INSTALAÇÕES HIDRÁULICAS, SANITÁRIAS E DE GÁS; INSTALAÇÃO E MANUTENÇÃO DE SISTEMAS CENTRAIS DE AR CONDICIONADO, DE VENTILAÇÃO E REFRIGERAÇÃO; COMÉRCIO ATACADISTA DE OUTRAS MÁQUINAS E EQUIPAMENTOS NÃO ESPECIFICADOS ANTERIORMENTE; PARTES E PEÇAS; COMÉRCIO VAREJISTA DE MATERIAIS HIDRÁULICOS; COMÉRCIO VAREJISTA DE MÓVEIS; REPARAÇÃO E MANUTENÇÃO DE EQUIPAMENTOS ELETROELETRÔNICOS DE USO PESSOAL E DOMÉSTICO; COMÉRCIO ATACADISTA DE LUSTRES, LUMINÁRIAS E ABAJURES; MONTAGEM E INSTALAÇÃO DE SISTEMAS E EQUIPAMENTOS DE ILUMINAÇÃO E SINALIZAÇÃO EM VIAS PÚBLICAS, PORTOS E AEROPORTOS; COMÉRCIO VAREJISTA DE EMBARCAÇÕES E OUTROS VEÍCULOS RECREATIVOS; PEÇAS E ACESSÓRIOS; MANUTENÇÃO E REPARAÇÃO DE MÁQUINAS MOTRIZES NÃO ELÉTRICAS.

Parágrafo único. Em estabelecimento eleito como Sede (Matriz) será(ão) exercida(s) a(s) atividade(s) de COMERCIO VAREJISTA ESPECIALIZADO DE ELETRODOMESTICOS E EQUIPAMENTOS DE AUDIO E VIDEO MANUTENCAO E REPARACAO DE MAQUINAS E APARELHOS DE REFRIGERACAO E VENTILACAO PARA USO INDUSTRIAL E COMERCIAL INSTALACAO E MANUTENCAO ELETRICA INSTALACOES HIDRAULICAS, SANITARIAS E DE GAS INSTALACAO E MANUTENCAO DE SISTEMAS CENTRAIS DE AR CONDICIONADO, DE VENTILACAO E REFRIGERACAO COMERCIO ATACADISTA DE OUTRAS MAQUINAS E EQUIPAMENTOS NAO ESPECIFICADOS ANTERIORMENTE PARTES E PECAS COMERCIO VAREJISTA DE MATERIAIS HIDRAULICOS COMERCIO VAREJISTA DE MOVEIS REPARACAO E MANUTENCAO DE EQUIPAMENTOS ELETROELETRONICOS DE USO PESSOAL E DOMESTICO COMERCIO ATACADISTA DE LUSTRES, LUMINARIAS E ABAJURES MONTAGEM E INSTALACAO DE SISTEMAS E EQUIPAMENTOS DE ILUMINACAO E SINALIZACAO EM VIAS PUBLICAS, PORTOS E AEROPORTOS COMERCIO VAREJISTA DE EMBARCACOES E OUTROS VEICULOS RECREATIVOS PECAS E ACESSORIOS MANUTENCAO E REPARACAO DE MAQUINAS MOTRIZES NAO ELETRICAS.

E exercerá as seguintes atividades:

- CNAE Nº 4753-9/00 - Comércio varejista especializado de eletrodomésticos e equipamentos de áudio e vídeo
- CNAE Nº 4669-9/99 - Comércio atacadista de outras máquinas e equipamentos não especificados anteriormente; partes e peças
- CNAE Nº 4763-6/05 - Comércio varejista de embarcações e outros veículos recreativos; peças e acessórios
- CNAE Nº 3314-7/01 - Manutenção e reparação de máquinas motrizes não-elétricas
- CNAE Nº 3314-7/07 - Manutenção e reparação de máquinas e aparelhos de refrigeração e ventilação para uso industrial e comercial
- CNAE Nº 4321-5/00 - Instalação e manutenção elétrica
- CNAE Nº 4322-3/01 - Instalações hidráulicas, sanitárias e de gás
- CNAE Nº 4322-3/02 - Instalação e manutenção de sistemas centrais de ar condicionado, de ventilação e refrigeração

Mara Cristina Michelluzzi Anderle

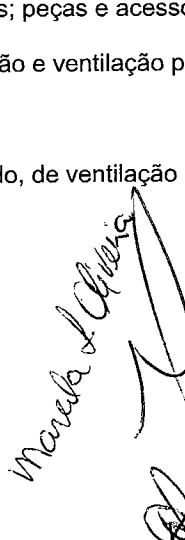
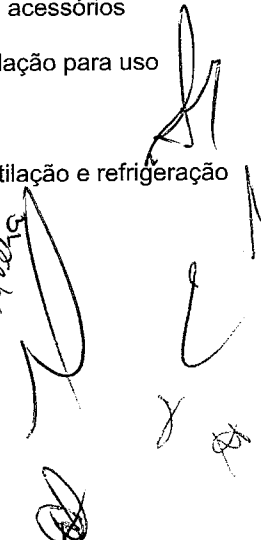
ATO CONSTITUTIVO DE EMPRESA INDIVIDUAL DE RESPONSABILIDADE LIMITADA – EIRELI**FOCUS EQUIPAMENTOS EIRELI**

CNAE Nº 4329-1/04 - Montagem e instalação de sistemas e equipamentos de iluminação e sinalização em vias públicas, portos e aeroportos
CNAE Nº 4649-4/06 - Comércio atacadista de lustres, luminárias e abajures
CNAE Nº 4744-0/03 - Comércio varejista de materiais hidráulicos
CNAE Nº 4754-7/01 - Comércio varejista de móveis
CNAE Nº 9521-5/00 - Reparação e manutenção de equipamentos eletroeletrônicos de uso pessoal e doméstico

CLÁUSULA IV - DO INÍCIO DAS ATIVIDADES E PRAZO DE DURAÇÃO (art. 53, III, F, Decreto nº 1.800/96)

A empresa iniciará suas atividades em 29/06/2021 e seu prazo de duração será por tempo indeterminado.

CLÁUSULA V - DO CAPITAL (ART. 997, III e IV e ART. 1.052 e 1.055, CC)

O capital será de R\$ 110.000,00 (cento e dez mil reais), totalmente subscrito e integralizado, neste ato, da seguinte forma: R\$ 110.000,00 (cento e dez mil reais) em moeda corrente no País

CLÁUSULA VI - DA ADMINISTRAÇÃO (ART. 997, VI, CC)

A administração será exercida pelo titular MARA CRISTINA MICHELLUZZI ANDERLE, que representará legalmente a empresa e poderá praticar todo e qualquer ato de gestão pertinentes ao objeto.

CLÁUSULA VII - DO BALANÇO PATRIMONIAL (art. 1.065, CC)

Ao término de cada exercício, em 31 de Dezembro, o administrador prestará contas justificadas de sua administração, procedendo à elaboração do inventário, do balanço patrimonial e do balanço de resultado econômico, cabendo ao titular, os lucros ou perdas apuradas.

CLÁUSULA VIII - DECLARAÇÃO DE DESIMPEDIMENTO DE ADMINISTRADOR (art. 1.011, § 1º CC e art. 37, II da Lei nº 8.934 de 1994)

O Administrador declara, sob as penas da lei, de que não está impedido de exercer a administração da empresa, por lei especial, ou em virtude de condenação criminal, ou por se encontrar sob os efeitos dela, a pena que vede, ainda que temporariamente, o acesso a cargos públicos; ou por crime falimentar, de prevaricação, peita ou suborno, concussão, peculato, ou contra a economia popular, contra o sistema financeiro nacional, contra normas de defesa da concorrência, contra as relações de consumo, fé pública, ou a propriedade.

CLÁUSULA IX - DA DECLARAÇÃO DE NÃO PARTICIPAÇÃO EM OUTRA EIRELI (art. 980-A, § 2º CC)

O titular da empresa declara, sob as penas da lei, que não figura como titular de nenhuma outra empresa individual de responsabilidade limitada.

CLÁUSULA X - DO PRÓ LABORE

Titular poderá fixar uma retirada mensal, a título de pro labore, observadas as disposições regulamentares pertinentes.

CLÁUSULA XI - DO FALECIMENTO (art. 1.028, CC)

Falecendo o titular, seus sucessores poderão continuar o exercício da empresa. Não sendo possível ou inexistindo interesse na continuidade, o valor de seus haveres será apurado e liquidado com base na situação patrimonial da empresa, à data da resolução, verificada em balanço especialmente levantado.

CLÁUSULA XII - DA INTERDIÇÃO (art. 974, § 3º CC)

Sendo interdito o titular, ele poderá continuar o exercício da empresa, desde que ele seja devidamente representado ou assistido, conforme o grau de sua incapacidade, e que a administração da empresa caiba a terceiro não impedido.

Mara Cristina
[Handwritten signatures and initials]

**ATO CONSTITUTIVO DE EMPRESA INDIVIDUAL DE RESPONSABILIDADE LIMITADA –
EIRELI**

FOCUS EQUIPAMENTOS EIRELI

CLÁUSULA XIII - PORTE EMPRESARIAL

O titular declara que a empresa se enquadra como Microempresa - ME, nos termos da Lei Complementar nº 123, de 14 de dezembro de 2006, e que não se enquadra em qualquer das hipóteses de exclusão relacionadas no § 4º do art. 3º da mencionada lei. (art. 3º, I, LC nº 123, de 2006)

E, por estar assim constituído, assino o presente instrumento.

Vitória - ES, 29 de junho de 2021

MARA CRISTINA MICHELLUZZI ANDERLE
Titular/Administrador



Handwritten signatures and initials in the bottom right corner of the page. The most prominent signature is written vertically and reads "Mara Cristina Michelluzzi Anderle". To its right, there are several other handwritten marks, including a large stylized "H" and other initials.



ASSINATURA ELETRÔNICA

Certificamos que o ato da empresa FOCUS EQUIPAMENTOS EIRELI consta assinado digitalmente por:

IDENTIFICAÇÃO DO(S) ASSINANTE(S)	
CPF	Nome
00695744992	MARA CRISTINA MICHELLUZZI ANDERLE



CERTIFICO O REGISTRO EM 05/07/2021 08:37 SOB Nº 32600327074.
PROTOCOLO: 210679387 DE 05/07/2021.
CÓDIGO DE VERIFICAÇÃO: 12104756924. CNPJ DA SEDE: 42579294000108.
NIRE: 32600327074. COM EFEITOS DO REGISTRO EM: 29/06/2021.
FOCUS EQUIPAMENTOS EIRELI

PAULO CEZAR JUFFO
SECRETÁRIO-GERAL
simplifica.es.gov.br

Mara Cristina Michelluzzi Anderle
[Assinaturas manuscritas]



REPÚBLICA FEDERATIVA DO BRASIL
CADASTRO NACIONAL DA PESSOA JURÍDICA

NÚMERO DE INSCRIÇÃO 42.579.294/0001-06 MATRIZ	COMPROVANTE DE INSCRIÇÃO E DE SITUAÇÃO CADASTRAL	DATA DE ABERTURA 05/07/2021
---	---	--------------------------------

NOME EMPRESARIAL FOCUS EQUIPAMENTOS EIRELI

TÍTULO DO ESTABELECIMENTO (NOME DE FANTASIA) *****	PORTE ME
---	-------------

CÓDIGO E DESCRIÇÃO DA ATIVIDADE ECONÔMICA PRINCIPAL 47.53-9-00 - Comércio varejista especializado de eletrodomésticos e equipamentos de áudio e vídeo
--

CÓDIGO E DESCRIÇÃO DAS ATIVIDADES ECONÔMICAS SECUNDÁRIAS 33.14-7-01 - Manutenção e reparação de máquinas motrizes não-elétricas 33.14-7-07 - Manutenção e reparação de máquinas e aparelhos de refrigeração e ventilação para uso industrial e comercial 43.21-5-00 - Instalação e manutenção elétrica 43.22-3-01 - Instalações hidráulicas, sanitárias e de gás 43.22-3-02 - Instalação e manutenção de sistemas centrais de ar condicionado, de ventilação e refrigeração 43.29-1-04 - Montagem e instalação de sistemas e equipamentos de iluminação e sinalização em vias públicas, portos e aeroportos 46.49-4-06 - Comércio atacadista de lustres, luminárias e abajures 46.69-9-99 - Comércio atacadista de outras máquinas e equipamentos não especificados anteriormente; partes e peças 47.44-0-03 - Comércio varejista de materiais hidráulicos 47.54-7-01 - Comércio varejista de móveis 47.63-6-05 - Comércio varejista de embarcações e outros veículos recreativos; peças e acessórios 95.21-5-00 - Reparação e manutenção de equipamentos eletroeletrônicos de uso pessoal e doméstico
--

CÓDIGO E DESCRIÇÃO DA NATUREZA JURÍDICA 230-5 - Empresa Individual de Responsabilidade Limitada (de Natureza Empresári

LOGRADOURO AV NOSSA SENHORA DA PENHA	NÚMERO 2796	COMPLEMENTO SALA 805 EDIF IMPACTO EMPRESARIAL
---	----------------	--

CEP 29.045-402	BAIRRO/DISTRITO SANTA LUIZA	MUNICÍPIO VITORIA	UF ES
-------------------	--------------------------------	----------------------	----------

ENDEREÇO ELETRÔNICO EQUIPAMENTOSFOCUS@GMAIL.COM	TELEFONE (47) 3328-2839
--	----------------------------

ENTE FEDERATIVO RESPONSÁVEL (EFR) *****
--

SITUAÇÃO CADASTRAL ATIVA	DATA DA SITUAÇÃO CADASTRAL 05/07/2021
-----------------------------	--

MOTIVO DE SITUAÇÃO CADASTRAL

SITUAÇÃO ESPECIAL *****	DATA DA SITUAÇÃO ESPECIAL *****
----------------------------	------------------------------------

Aprovado pela Instrução Normativa RFB nº 1.863, de 27 de dezembro de 2018.

Emitido no dia 09/08/2022 às 21:32:11 (data e hora de Brasília).

Página: 1/1

Marcos P. Oliveira

DECLARAÇÃO

Eu, JAISON JOSÉ ANDERLE, contador, portador do CRC SC033114/O-3, declaro, sob as penas da lei, que a empresa FOCUS EQUIPAMENTOS EIRELI, inscrita no 42.579.294/0001-06, cumpre os requisitos legais para a qualificação como empresa de pequeno porte estabelecidos pela Lei Complementar no 123, de 14.12.2006, em especial quanto ao seu art. 3º, estando apta a usufruir o tratamento favorecido estabelecido nessa Lei Complementar e no Decreto nº 6.204, de 05.09.2007.

Declaro, ainda, que a empresa está excluída das vedações constantes do parágrafo 4º do artigo 3º da Lei Complementar nº 123, de 14.12.2006, e que se compromete a promover a regularização de eventuais defeitos ou restrições existentes na documentação exigida para efeito de regularidade fiscal, caso seja declarada vencedora do certame.

1º TABELIONATO
Notas e Protesto
Comarca de Jaraguá do Sul

JAISON José Anderle

Jaison José Anderle

CPF: 032.515.189-09

CRC SC 033114/O-3

contador

1º TABELIONATO
Notas e Protesto
Comarca de Jaraguá do Sul

MARA CRISTINA MICHELLUZZI ANDERLE

CPF: 006.957.449-92

Titular

MARA CRISTINA MICHELLUZZI ANDERLE:0069574499244992
Assinado de forma digital por MARA CRISTINA MICHELLUZZI ANDERLE:00695744992
Dados: 2022.02.22 08:07:04 -03'00'

1º TABELIONATO DE NOTAS E PROTESTO DA COMARCA DE JARAGUÁ DO SUL
CARLOS FABRÍCIO GRIESBACH - TABELIÃO

Reconheço como **AUTÊNTICA** a(s) firma(s) de
MARA CRISTINA MICHELLUZZI ANDERLE

Dou fé, Jaraguá do Sul-SC, 21/02/2022. STRD
TATIANA ULLER - ESCRIVENTE
Selo Digital de Fiscalização: GIT38908-10EB - NORMAL
Emal: R\$3,89 - Selo(s): R\$3,11 = R\$ 7,00

1º TABELIONATO DE NOTAS E PROTESTO DA COMARCA DE JARAGUÁ DO SUL
CARLOS FABRÍCIO GRIESBACH - TABELIÃO

Reconheço por **SEMELHANÇA** a(s) firma(s) de
JAISON JOSÉ ANDERLE

Dou fé, Jaraguá do Sul-SC, 21/02/2022. STRD
TATIANA ULLER - ESCRIVENTE
Selo Digital de Fiscalização: GIT38908-GV2N - NORMAL
Emal: R\$3,89 - Selo(s): R\$3,11 = R\$ 7,00

Confira os dados do ato em: <https://selodigital.tjpb.jus.br> ou Consulte o Documento em: <https://azevedobastos.not.br/documento/180172202223459114789>



CARTÓRIO
Autenticação Digital Código: 180172202223459114789-1
Data: 22/02/2022 08:46:51
Valor Total do Ato: R\$ 5,02
Selo Digital-Tipo Normal C: AMN24426-D10C;



Cartório Azevedo Bastos
Av. Presidente Epifácio Pessoa - 1145
Bairro dos Estados, João Pessoa - PB
(83) 3244-5404 - cartorio@azevedobastos.net.br
<https://azevedobastos.net.br>

Mara Cristina Michelluzzi Anderle

Válber Azevedo de M. Cavalcanti
Titular



O presente documento digital foi conferido com o original e assinado digitalmente por ADAUTO JOSÉ FERNANDES RIBEIRO, em terça-feira, 22 de fevereiro de 2022 08:58:16 GMT-03:00, CNS: 06.870-0 - Cartório Azevedo Bastos - 1º Ofício de Registro Civil das Pessoas Naturais e de Interdições e Tutel/PB, nos termos da medida provisória N. 2.200-2 de 24 de agosto de 2001. Sua autenticidade deverá ser confirmada no endereço eletrônico www.canad.org.br/autenticidade. O presente documento digital pode ser convertido em papel por meio de autenticação no Tabelionato de Notas. Provimento nº 100/2020 CNJ - artigo 22.

REPÚBLICA FEDERATIVA DO BRASIL
ESTADO DA PARAÍBA
CARTÓRIO AZEVEDO BASTOS
FUNDADO EM 1888

PRIMEIRO REGISTRO CIVIL DE NASCIMENTO E ÓBITOS E PRIVATIVO DE CASAMENTOS, INTERDIÇÕES E TUTELAS DA COMARCA DE JOÃO PESSOA

Av. Epitácio Pessoa, 1145 Bairro dos Estados 58030-00, João Pessoa PB
Tel.: (83) 3244-5404 / Fax: (83) 3244-5484
<http://www.azevedobastos.not.br>
E-mail: cartorio@azevedobastos.not.br



DECLARAÇÃO DE SERVIÇO DE AUTENTICAÇÃO DIGITAL

O Bel. Válber Azevêdo de Miranda Cavalcanti, Oficial do Primeiro Registro Civil de Nascimentos e Óbitos e Privativo de Casamentos, Interdições e Tutelas com atribuição de autenticar e reconhecer firmas da Comarca de João Pessoa Capital do Estado da Paraíba, em virtude de Lei, etc...

DECLARO ainda que, para garantir transparência e segurança jurídica de todos os atos oriundos da atividade Notarial e Registral no Estado da Paraíba, foi instituído pela Lei nº 10.132, de 06 de novembro de 2013, a aplicação obrigatória de um Selo Digital de Fiscalização Extrajudicial em todos os atos de notas e registro, composto de um código único (por exemplo: Selo Digital: ABC12345-X1X2) e dessa forma, cada autenticação processada pela nossa Serventia pode ser verificada e confirmada tantas vezes quanto for necessário através do site do Tribunal de Justiça do Estado da Paraíba, endereço <https://corregedoria.tjpb.jus.br/selo-digital/>.

A autenticação digital do documento faz prova de que, na data e hora em que ela foi realizada, a empresa FOCUS EQUIPAMENTOS EIRELI tinha posse de um documento com as mesmas características que foram reproduzidas na cópia autenticada, sendo da empresa FOCUS EQUIPAMENTOS EIRELI a responsabilidade, única e exclusiva, pela idoneidade do documento apresentado a este Cartório.

Nesse sentido, declaro que a FOCUS EQUIPAMENTOS EIRELI assumiu, nos termos do artigo 8º, §1º, do Decreto nº 10.278/2020, que regulamentou o artigo 3º, inciso X, da Lei Federal nº 13.874/2019 e o artigo 2º-A da Lei Federal 12.682/2012, a responsabilidade pelo processo de digitalização dos documentos físicos, garantindo perante este Cartório e terceiros, a sua autoria e integridade.

De acordo com o disposto no artigo 2º-A, §7º, da Lei Federal nº 12.682/2012, o documento em anexo, identificado individualmente em cada Código de Autenticação Digital¹ ou na referida sequência, poderá ser reproduzido em papel ou em qualquer outro meio físico.

Esta DECLARAÇÃO foi emitida em **23/02/2022 11:27:32 (hora local)** através do sistema de autenticação digital do Cartório Azevedo Bastos, de acordo com o Art. 1º, 10º e seus §§ 1º e 2º da MP 2200/2001, como também, o documento eletrônico autenticado contendo o Certificado Digital do titular do Cartório Azevedo Bastos, poderá ser solicitado diretamente a empresa FOCUS EQUIPAMENTOS EIRELI ou ao Cartório pelo endereço de e-mail autentica@azevedobastos.not.br Para informações mais detalhadas deste ato, acesse o site <https://autdigital.azevedobastos.not.br> e informe o Código de Autenticação Digital

Esta Declaração é válida por **tempo indeterminado** e está disponível para consulta em nosso site.

¹Código de Autenticação Digital: 180172202223459114789-1

²Legislações Vigentes: Lei Federal nº 8.935/94, Lei Federal nº 10.406/2002, Medida Provisória nº 2200/2001, Lei Federal nº 13.105/2015, Lei Estadual nº 8.721/2008, Lei Estadual nº 10.132/2013, Provimento CGJ N° 003/2014 e Provimento CNJ N° 100/2020.

O referido é verdade, dou fé.

CHAVE DIGITAL

00005b1d734fd94f057f2d69fe6bc05b3c25bd734da62622fbb65222c82b483100b0e5da00ac3657867e5eb6161af12c34c30662cf2a3965514e931d25410116a561e7ebcac8441387d4fe143fdef87f

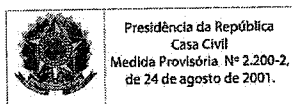

Miranda Azevedo Bastos
2
23/02/2022

Data da consulta: 05/09/2022 07:56:44

Identificação do Contribuinte - CNPJ Matriz

CNPJ: **42.579.294/0001-06**

A opção pelo Simples Nacional e/ou SIMEI abrange todos os estabelecimentos da empresa

Nome Empresarial: **FOCUS EQUIPAMENTOS EIRELI**

Situação Atual

Situação no Simples Nacional: **NÃO optante pelo Simples Nacional**

Situação no SIMEI: **NÃO enquadrado no SIMEI**

+ Mais informações

Períodos Anteriores

Opções pelo Simples Nacional em Períodos Anteriores: **Não Existem**

Enquadramentos no SIMEI em Períodos Anteriores: **Não Existem**

Eventos Futuros (Simples Nacional)





Não Existem

Eventos Futuros (SIMEI)

Não Existem

Voltar

Gerar PDF

Marlene J. Oliveira





CERTIDÃO SIMPLIFICADA

Sistema Nacional de Registro de Empresas Mercantis - SINREM

Certificamos que as informações abaixo constam dos documentos arquivados nesta Junta Comercial e são vigentes na data da sua expedição.

Nome Empresarial: FOCUS EQUIPAMENTOS EIRELI		Protocolo: ESC2200786507		
Natureza Jurídica: Empresa Individual de Responsabilidade Limitada (de Natureza Empresária)				
NIRE (Sede) 32600327074	CNPJ 42.579.294/0001-06	Arquivamento do Ato Constitutivo 05/07/2021	Início de Atividade 29/06/2021	
Endereço Completo Avenida NOSSA SENHORA DA PENHA, Nº 2796, SALA 805 EDIF IMPACTO EMPRESARIAL SANTA LUIZA - Vitória/ES - CEP 29045-402				
Objeto COMERCIO VAREJISTA ESPECIALIZADO DE ELETRODOMESTICOS E EQUIPAMENTOS DE AUDIO E VIDEO MANUTENCAO E REPARACAO DE MAQUINAS E APARELHOS DE REFRIGERACAO E VENTILACAO PARA USO INDUSTRIAL E COMERCIAL INSTALACAO E MANUTENCAO ELETRICA INSTALACOES HIDRAULICAS, SANITARIAS E DE GAS INSTALACAO E MANUTENCAO DE SISTEMAS CENTRAIS DE AR CONDICIONADO, DE VENTILACAO E REFRIGERACAO COMERCIO ATACADISTA DE OUTRAS MAQUINAS E EQUIPAMENTOS NAO ESPECIFICADOS ANTERIORMENTE PARTES E PECAS COMERCIO VAREJISTA DE MATERIAIS HIDRAULICOS COMERCIO VAREJISTA DE MOVEIS REPARACAO E MANUTENCAO DE EQUIPAMENTOS ELETROELETRONICOS DE USO PESSOAL E DOMESTICO COMERCIO ATACADISTA DE LUSTRES, LUMINARIAS E ABAJURES MONTAGEM E INSTALACAO DE SISTEMAS E EQUIPAMENTOS DE ILUMINACAO E SINALIZACAO EM VIAS PUBLICAS, PORTOS E AEROPORTOS COMERCIO VAREJISTA DE EMBARCACOES E OUTROS VEICULOS RECREATIVOS PECAS E ACESSORIOS MANUTENCAO E REPARACAO DE MAQUINAS MOTRIZES NAO ELETRICAS.				
Capital R\$ 110.000,00 (cento e dez mil reais) Capital Integralizado R\$ 110.000,00 (cento e dez mil reais)		Porte ME (Microempresa)	Prazo de Duração Indeterminado	
Titular Nome MARA CRISTINA MICHELLUZZI ANDERLE	CPF 006.957.449-92	Administrador S	Início do Mandato 29/06/2021	Término do Mandato Indeterminado
Dados do Administrador Nome MARA CRISTINA MICHELLUZZI ANDERLE	CPF 006.957.449-92	Início do Mandato 29/06/2021	Término do Mandato Indeterminado	
Último Arquivamento Data 28/07/2021	Número 20213034441	Ato/eventos 996 / 996 - PROCURAÇÃO NÃO ARQUIVADA PROVIMENTO CNJ Nº 42/2013)		Situação ATIVA Status SEM STATUS

Esta certidão foi emitida automaticamente em 09/08/2022, às 16:28:58 (horário de Brasília).
Se impressa, verificar sua autenticidade no <https://www.simplifica.es.gov.br>, com o código OKU2JM1C.



ESC2200786507



Paulo Cezar Juffo
Secretário Geral

Handwritten signatures and notes:
Mara Cristina Michelluzzi Anderle
28/07/2021
1 de 1

À PREFEITURA DO MUNICÍPIO DE AMÉRICO BRASILIENSE/SP

PREGÃO PRESENCIAL Nº 0055/2022

Processo nº: 0146/2022

JULGAMENTO: ITEM

Objeto: AQUISIÇÕES DE APARELHOS DE AR CONDICIONADO E PURIFICADORES DE ÁGUA DESTINADOS AO DEPARTAMENTO MUNICIPAL DE SAÚDE.

DADOS DA PROPONENTE:**Nome:** FOCUS EQUIPAMENTOS EIRELI**CNPJ nº:** 42.579.294/0001-06**Insc. Estadual:** 083.785.07-08**Insc. Municipal:** 1289521**Endereço:** AV. NOSSA SENHORA DA PENHA - 2796, SALA 805 - BAIRRO SANTA LUIZA**CEP:** 29045-402**Cidade:** VITÓRIA**UF:** ES**Fone:** 47-3041-3006**E-mail:** equipamentosfocus@gmail.com**DADOS BANCÁRIOS:**

BRASIL / 0095-7 / 29445-4

DADOS PARA ASSINATURA DO CONTRATO:

SRA. MARA CRISTINA MICHELUZZI ANDERLE, BRASILEIRA CASADA, INSC. NO CPF SOB O Nº 006.957.449-92, PORTADORA DO RG. 3.772.741-SESP/SC, EMPRESÁRIA, SÓCIA/ADMINISTRADORA, RESIDENTE E DOMICILIADA NA CIDADE DE JARAGUÁ DO SUL - SC, NA RUA GERMANO STRICKER - 446, BAIRRO TIFA MONOS - CEP: 89265-100. TELEFONE: (47) 3041-3006. E-MAIL PESSOAL E COMERCIAL: equipamentosfocus@gmail.com.

ANEXOS EDITAL

FOCUS EQUIPAMENTOS EIRELI, inscrita no CNPJ nº 42.579.294/0001-06, sediada na AV. NOSSA SENHORA DA PENHA - 2796, SALA 805 - BAIRRO SANTA LUIZA, CEP 29045-402, VITÓRIA/ES, DECLARA, sob as penas da Lei, que:

DECLARA que cumpre plenamente os requisitos de habilitação exigidos no Edital que rege o certame acima indicado.

declaro sob as penas da lei, que, a empresa FOCUS EQUIPAMENTOS EIRELI está em situação regular perante o Ministério do Trabalho no que se refere à observância do disposto no inciso XXXIII, do artigo 7º, da Constituição Federal.

DECLARO, sob as penas da lei, sem prejuízo das sanções e multas previstas neste ato convocatório, que a empresa é microempresa ou empresa de pequeno porte, nos termos do enquadramento previsto na Lei Complementar nº123, de 14 de dezembro de 2006, cujos termos declaro conhecer na íntegra, estando apta, portanto, a exercer o direito de preferência como critério de desempate no procedimento licitatório do Pregão Presencial nº 0055/2022, realizado pelo Município de Américo Brasiliense, Estado de São Paulo.

VITÓRIA/ES, 09 de setembro de 2022

FOCUS EQUIPAMENTOS EIRELI

CNPJ: 42.579.294/0001-06

YAGO PAPI DE OLIVEIRA MOTA

PROCURADOR

RG Nº 10.998.042-0

CPF Nº 081.096.909-20

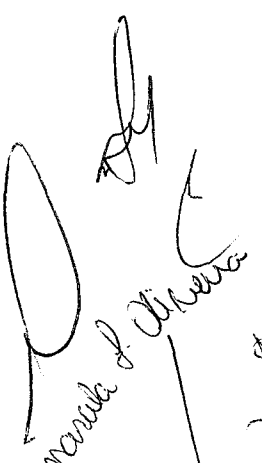
Mara Cristina Micheluzzi Anderle

À PREFEITURA DO MUNICÍPIO DE AMÉRICO BRASILIENSE/SP

PREGÃO PRESENCIAL Nº 0055/2022

Processo nº: 0146/2022

JULGAMENTO: ITEM

Objeto: AQUISIÇÕES DE APARELHOS DE AR CONDICIONADO E PURIFICADORES DE ÁGUA DESTINADOS AO DEPARTAMENTO MUNICIPAL DE SAÚDE.

DADOS DA PROPONENTE:**Nome:** FOCUS EQUIPAMENTOS EIRELI**CNPJ nº:** 42.579.294/0001-06**Insc. Estadual:** 083.785.07-08**Insc. Municipal:** 1289521**Endereço:** AV. NOSSA SENHORA DA PENHA - 2796, SALA 805 - BAIRRO SANTA LUIZA**CEP:** 29045-402**Cidade:** VITÓRIA**UF:** ES**Fone:** 47-3041-3006**E-mail:** equipamentosfocus@gmail.com**DADOS BANCÁRIOS:**

BRASIL / 0095-7 / 29445-4

DADOS PARA ASSINATURA DO CONTRATO:

SRA. MARA CRISTINA MICHELUZZI ANDERLE, BRASILEIRA CASADA, INSC. NO CPF SOB O Nº 006.957.449-92, PORTADORA DO RG. 3.772.741-SESP/SC, EMPRESÁRIA, SÓCIA/ADMINISTRADORA, RESIDENTE E DOMICILIADA NA CIDADE DE JARAGUÁ DO SUL - SC, NA RUA GERMANO STRICKER - 446, BAIRRO TIFA MONOS - CEP: 89265-100. TELEFONE: (47) 3041-3006. E-MAIL PESSOAL E COMERCIAL: equipamentosfocus@gmail.com.

DECLARAÇÃO

A empresa FOCUS EQUIPAMENTOS EIRELI, inscrita no CNPJ nº 42.579.294/0001-06, sediada na AV. NOSSA SENHORA DA PENHA - 2796, SALA 805 - BAIRRO SANTA LUIZA, CEP 29045-402, VITÓRIA/ES, por intermédio de seu representante abaixo assinado, DECLARA, sob as penas da Lei, para fins de participação no(a) PREGÃO PRESENCIAL nº 0055/2022, que:

- Os documentos que compõem o Edital foram colocados à disposição e tomamos conhecimento de todas as informações, condições, locais e grau de dificuldade para o fornecimento e entrega dos produtos a serem fornecidos. Concordamos com todas as condições desta licitação de pregão, sem restrições de qualquer natureza e de que, vencedor desta licitação, executará o objeto desta licitação pelo preço proposto e de acordo com as normas deste certame licitatório, inclusive com relação a documentação, que está sendo apresentada para fins de habilitação.
- Não se encontra declarada inidônea para licitar ou contratar com órgãos da Administração Pública Federal, Estadual, Municipal e do Distrito Federal.
- Inexiste fato superveniente impeditivo para sua habilitação, ciente da obrigatoriedade de declarar ocorrências posteriores.
- Não emprega menor de 18 (dezoito) anos em trabalho noturno, perigoso ou insalubre, e não emprega menor de 16 (dezesesseis) anos (artigo 7º, inciso XXXIII, da C.F), para fins do inciso V, do artigo 27, da Lei 8.666/93.
- Não é impedido de transacionar com a Administração Pública, independentemente de sua natureza e esfera governamental.
- Não possui em seu quadro funcional, servidores públicos exercendo funções de gerência, administração ou tomada de decisão nesta administração;
- O ato constitutivo apresentado é o vigente;
- Concorda e submete-se a todas e cada uma das condições impostas pelo referido edital e submetem-se ao disposto pela Lei 8.666/93 e Diplomas Complementares;
- Ocorrerão por conta, quaisquer outras despesas não incluídas na cotação dos preços nos produtos licitados;
- Está ciente e cumpre plenamente todos os requisitos necessários à habilitação, possuindo toda a documentação comprobatória exigida nos itens e anexos do referido edital, ciente de obrigatoriedade de declarar ocorrências posteriores;
- Conhece e aceita o teor completo do edital da licitação, ressaltando-se o direito recursal, bem como recebeu todos os documentos e informações necessárias para o cumprimento integral das obrigações objeto da licitação;
- Tem pleno, total, amplo e irrestrito conhecimento da natureza, escopo e objeto da licitação. Declara ainda conhecer toda a legislação relativa a presente licitação, bem como os termos e condições estabelecimentos do edital e seus anexos, com as quais concorda;

Mara Cristina Micheluzzi Anderle
Mara Cristina Micheluzzi Anderle

- Cumpre plenamente as condições estabelecidas para efeito de habilitação e encontra-se em situação regular perante as Fazendas Nacional, Estadual e Municipal, a Seguridade Social (FGTS e INSS) e a justiça do trabalho (CNDT), atendendo a todas exigências de habilitação nos termos de disposto no inciso VII, do artigo 4 da Lei 10.520/02;
- Está empresa na presente data se enquadra na condição de ME/EPP, nos termos do art. 3 da LC 123/2006 e que não está inserida nas excludentes hipóteses do parágrafo 4 do artigo em comento, para fins do exercício do direito de favorecimento.
- São autenticas as cópias e as assinaturas dos documentos apresentados.
- Não possui proprietário, sócios ou funcionários que sejam servidores ou agentes políticos do órgão ou entidade contratante ou responsável pela licitação;
- Não possui proprietário ou sócio que seja cônjuge, companheiro ou parente em linha reta, colateral ou por afinidade, até o terceiro grau, e por afinidade até o segundo grau de agente político do órgão ou entidade contratante ou responsável pela licitação.

Declara ainda, que:

(A) a proposta apresentada para participar da presente Licitação foi elaborada de maneira independente pelo Licitante, e o conteúdo da proposta não foi, no todo ou em parte, direta ou indiretamente, informado, discutido ou recebido de qualquer outro participante potencial ou de fato da presente Licitação, por qualquer meio ou por qualquer pessoa;

(B) a intenção de apresentar a proposta elaborada para participar da presente Licitação não foi informada, discutida ou recebida de qualquer outro participante potencial ou de fato da presente Licitação, por qualquer meio ou por qualquer pessoa;

(C) que não tentou, por qualquer meio ou por qualquer pessoa, influir na decisão de qualquer outro participante potencial ou de fato da presente Licitação quanto a participar ou não da referida licitação;

(D) que o conteúdo da proposta apresentada para participar da presente Licitação não será, no todo ou em parte, direta ou indiretamente, comunicado ou discutido com qualquer outro participante potencial ou de fato da presente Licitação antes da adjudicação do objeto da referida licitação;

(E) que o conteúdo da proposta apresentada para participar da presente Licitação não foi, no todo ou em parte, direta ou indiretamente, informado, discutido ou recebido de qualquer integrante do órgão licitante antes da abertura oficial das propostas; e

(F) que está plenamente ciente do teor e da extensão desta declaração e que detém plenos poderes e informações para firmá-la.

VITÓRIA/ES, 09 de setembro de 2022



FOCUS EQUIPAMENTOS EIRELI
CNPJ: 42.579.294/0001-06
YAGO PAPI DE OLIVEIRA MOTA
PROCURADOR
RG Nº 10.998.042-0
CPF Nº 081.096.909-20



M. Carla J. Oliveira

