



PROESTE

GRUPO
PROESTE

À
PREFEITURA MUNICIPAL DE AMÉRICO BRASILIENSE – SP.
PREGÃO PRESENCIAL Nº. 054/2022
PROCESSO Nº. 0145/2022

ANEXO I PROPOSTA COMERCIAL

Nome da Empresa: PROESTE COMERCIO DE VEICULOS E PEÇAS BAURU LTDA
CNPJ- 24.053.587/0001-65 – IE: 209.809.834.117
Endereço: Avenida Rodrigues Alves, 22-45 – Vila Cardia - Bauru - CEP: 17.013.242

DADOS BANCÁRIO: FAVORECIDO

BANCO: SANTANDER 033

AGÊNCIA: 680 | CONTA CORRENTE: 13008611-2

ENDEREÇO ELETRÔNICO: contrato@prveiculos especiais.com.br

Telefone: (14) 3201.1500 | Celular (14) 99681.8743 | e-mail: ti_tilico@hotmail.com

DADOS DO REPRESENTANTE LEGAL: LAERCIO PEREIRA DA SILVA, brasileiro, solteiro, portador da cédula de identidade RG n.º 23.914.302-4-SSP-SP, inscrito no CPF/MF sob n.º 148.141.528-09, residente e domiciliado na Rua Antonio Caricol nº 320, Jardim das Figueiras, na cidade de Piraju/SP, CEP 18.810-528.

OBJETO: AQUISIÇÃO DE VEÍCULOS AUTOMOTORES 0KM, conforme ANEXO II – TERMO DE REFERÊNCIA e demais Anexos que integram o respectivo Edital.

ITEM	ESPECIFICAÇÕES MÍNIMAS	QTD E	UNID	MARCA	VALOR UNIT. (R\$)	VALOR TOTAL (R\$)
01	VEÍCULO TIPO VAN NA COR BRANCA ZERO KM, COM CAPACIDADE NO MÍNIMO 10 (DEZ) PASSAGEIROS (INCLUINDO MOTORISTA) COM ACESSIBILIDADE PARA 1 CADEIRANTE DE ACORDO COM A RESOLUÇÃO CONTRAN 316/09; TRAÇÃO 4X2; DIREÇÃO HIDRÁULICA OU ELÉTRICA; CÂMBIO MANUAL; COMBUSTÍVEL DIESEL;	01	UN	VEÍCULO DE MARCA RENAULT MODELO MASTER L2H2 2022/2023	316.000,0 0	316.000,0 0

**Proeste Comercio de Veículos e Peças Bauru Ltda.
CONCESSIONÁRIO RENAULT – VENDAS E PÓS VENDAS**

Av. Rodrigues Alves, 22-45 | Bairro: Vila Cardia | Bauru- SP | CEP:17.013-242

CNPJ: 24.053.587/ 0001-65 - IE: 209.809.834.117

Telefone: (14) 3201.1500 - Fax: (14)3711.2201

↑

[Handwritten signatures and initials]



PROESTE

GRUPO
PROESTE

	POTÊNCIA MÍNIMA DE 130 CV OU SUPERIOR; DISTANCIA ENTRE EIXOS MIN 3665; TV COM KIT MULTIMÍDIA E DEMAIS ACESSÓRIOS E ITENS DA VERSÃO OFERECIDA. GARANTIA MÍNIMA DE 12 (DOZE) MESES.			CONFORME DESCRITIVO DO EDITAL.		
03	VEICULO OKM UTILITARIO DO TIPO PICK-UP, CABINE DUPLA, COM NO MÍNIMO 5 PASSAGEIROS (INCLUINDO O MOTORISTA), ITEM 01 VEICULO OKM TIPO MOTOR NO MÍNIMO 1.3 , CABINE ESTENDIDA, FLEX, CAMBIO MANUAL, QUATRO PORTAS LATERAIS, DIREÇÃO HIDRAULICA/ELETRICA, AR CONDICIONADO NO AMBIENTE INTERNO e DESEMBAÇADOR ORIGINAIS DE FABRICA, VIDROS E TRAVAS ELÉTRICAS NO MÍNIMO NAS PORTAS DIANTEIRAS.	01	UN	VEÍCULO DE MARCA RENAULT MODELO NOVA OROCH INTENSE 1.6 2022/2023 CONFORME DESCRITIVO DO EDITAL.	150.000,00	150.000,00
04	VEÍCULO TIPO PASSEIO NA COR BRANCA ZERO KM, COM CAPACIDADE NO MÍNIMO 05 (CINCO) PASSAGEIROS (INCLUINDO MOTORISTA) COM 05 (CINCO) PORTAS E MOTORIZAÇÃO MÍNIMA DE 1.0. TRAÇÃO DIANTEIRA; DISTANCIA ENTRE EIXOS MÍNIMA DE 2.370 MM; DIREÇÃO HIDRÁULICA; CÂMBIO MANUAL DE 05 (CINCO) OU 06 (SEIS) MARCHAS; COMBUSTÍVEL FLEX; POTÊNCIA MÍNIMA DE 71CV OU SUPERIOR; AR CONDICIONADO, APARELHO DE SOM COM RÁDIO AM/FM /CD E ENTRADA USB E DEMAIS ACESSÓRIOS E ITENS DA VERSÃO OFERECIDA. GARANTIA MÍNIMA DE 12 (DOZE) MESES.	01	UN	VEÍCULO DE MARCA RENAULT MODELO KWID ZEN 2022/2023 CONFORME DESCRITIVO DO EDITAL.	68.750,00	68.750,00

VALOR TOTAL: R\$ 534.750,00 (Quinhentos e Trinta e Quatro Mil e Setecentos e Cinquenta Reais)

A proposta tem validade: de **60 (Sessenta)** dias, conforme edital;

O Prazo de Entrega: Em até **120 (Cento e Vinte)** dias, conforme edital;

Pagamento: será efetuado em até **30 (Trinta)** dias, conforme edital;

Proeste Comercio de Veículos e Peças Bauru Ltda.
CONCESSIONÁRIO RENAULT – VENDAS E PÓS VENDAS

Av. Rodrigues Alves, 22-45 | Bairro: Vila Cardia | Bauru- SP | CEP:17.013-242
CNPJ: 24.053.587/ 0001-65 - IE: 209.809.834.117
Telefone: (14) 3201.1500 - Fax: (14)3711.2201

↑

Handwritten signatures and initials:
K
A
H
L
S
r



PROESTE

GRUPO
PROESTE

Local de Entrega: Na PREFEITURA MUNICIPAL DE AMÉRICO BRASILIENSE. – AV. EUGÊNIO VOLTAREL, 25 – CENTRO., conforme edital;

Garantia: Conforme edital;

A licitante declara que:

- a) Aceita todas as condições estabelecidas neste Edital e seus Anexos;
- b) Que o preço apresentado abrange todas as despesas incidentes sobre o objeto da licitação (a exemplo de impostos, taxas, encargos trabalhistas, previdenciários, fiscais, comerciais e gastos com transporte), bem como os descontos porventura concedidos;
- c) Que se compromete a efetuar as entregas dos produtos no preço e prazos constantes de sua proposta;
- d) Que o prazo de validade da proposta é de 60 dias.
- e) Sob penas da lei, que não possui em seu quadro societário servidor público da ativa, ou empregado de empresa pública ou de sociedade de economia mista, por serviços prestados, inclusive consultoria e assistência técnica, salvo nas hipóteses previstas na LDO.

RESPONSÁVEL PELA ASSINATURA DA ATA/CONTRATO

Nome: **LAERCIO PEREIRA DA SILVA**

CPF: 148.141.528-09

RG: 23.914.302-4 SSP/SP

Data Nascimento: 07/02/1975

Cargo: Consultor de Vendas / Representante Legal

Endereço: Rua Antonio Caricol, nº 320, Bairro: Jardim Das Figueiras, Cidade: Piraju – SP., CEP: 18.810.528

E-mail institucional: contrato@prveiculosoespeciais.com.br

E-mail pessoal: ti_tilico@hotmail.com

Fone: (14) 3305-9200 Celular: (14) 99681-8743

BAURU, 10 de Outubro, de 2022.

EMPRESA: PROESTE COMÉRCIO DE VEÍCULOS E PEÇAS BAURU LTDA.

CNPJ nº 24.053.587/0001-65

Laércio Pereira da Silva

RG nº 23.914.302-4 CPF: 148.141.528-09

Representante Legal

24.053.587/0001-65
INSCR. EST. 209.809.834.117

PROESTE COMÉRCIO DE
VEÍCULOS E PEÇAS BAURU LTDA.

Proeste Comercio de Veículos e Peças Bauru Ltda.
CONCESSIONÁRIO RENAULT – VENDAS E PÓS VENDAS

Av. Rodrigues Alves, 22-45 | Bairro: Vila Cardia | Bauru-SP | CEP: 17.013-242

CNPJ: 24.053.587/0001-65 - IE: 209.809.834.117

Telefone: (14) 3201.1500 - Fax: (14)3711.2201

BAURU - SP

Handwritten marks and symbols at the top right of the page, including a large 'F', a checkmark, and several scribbles.



Configure e encomende o Renault Master em www.renault.com

Todas as imagens foram feitas para garantir que o conteúdo desta publicação seja preciso e esteja atualizado no momento da impressão. Esse documento é baseado em modelos de pré-produção ou protótipos. No âmbito de sua política de melhoria contínua dos produtos, a Renault se reserva o direito de alterar, a qualquer momento, as especificações, os valores e os acessórios descritos e representados. As concessionárias da Renault serão informadas sobre essas alterações o mais rápido possível. Em função do país onde o veículo é vendido, as versões podem ser diferentes e certos equipamentos podem estar indisponíveis (como padrão, opcional ou acessório). Consulte seu concessionário local para obter as informações mais recentes. Devido às limitações dos técnicos de impressão, as cores reproduzidas neste documento podem ser levemente diferentes das cores reais de tinta ou dos materiais de revestimento interior. Todos os direitos reservados. A reprodução, no todo ou em partes, dessa publicação, em qualquer forma ou por qualquer meio, sem a autorização prévia por escrito da Renault é proibida.

Publicis - Créditos fotográficos: M. Hanisch, T. Motta, Mathématique, © Renault Marketing 3D-Commerce, Pagéscom - Impresso na CE - xxxxxxxxxx - Janeiro de 2022.
Renault SAS - Sociedade simplificada com ações e capital social de € 533.941.113,00/13-16 quai Le Gall - 92100 Boulogne-Billancourt Cedex, França - Registro Comercial de Nanterre n.º B 760.129.987/Teléfono. 0800 00 20 20.

A Renault recomenda Castrol

renault.com

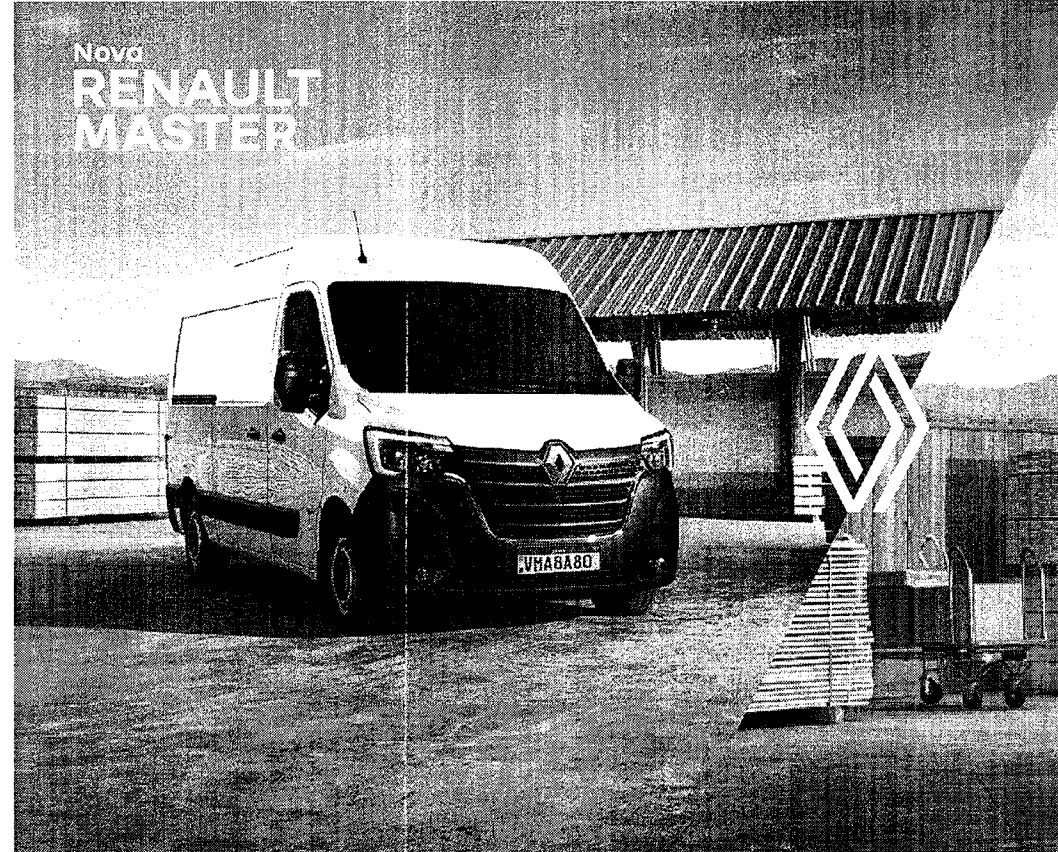

Handwritten mark at the bottom right of the page, resembling a checkmark or a stylized 'L'.

projetada para você ser grande

O novo design do Master reforça toda a robustez e a personalidade da líder em vendas no Brasil. Com um novo para-choque frontal, nova grade horizontal e novo farol DRL em LED no formato "C"; a nova Renault Master está ainda mais forte e moderna. É a parceira ideal para seus negócios, pronta para atender qualquer que seja a sua necessidade.

O interior do veículo também evoluiu: mais conforto e praticidade, e ainda uma nova geração de motor, que traz mais economia de combustível para o seu dia a dia. A nova Master traz como novidade o novo volante multifunção, novo cluster com computador de bordo e multimídia Pioneer com tela 7" e TV digital para que você tenha todas as informações sempre à mão.



motorizações

	Furgão	Furgão Vitré	Minibus	Chassi Cabine
Arquitetura	Tração dianteira, tipo furgão, uma porta lateral corredor e porta traseira dupla		Tração dianteira, tipo chassi cabine, sem implemento	
Estrutura	Carroceria monobloco construída com aço			
Motor	MOT GEN4 AdBlue			
Denominação	Posição transversa, motor 4 tempos a diesel - 4 cilindros em linha, resfriado a água sob pressão, com vaso de expansão e sistema de redução de emissões ativo (Urúia)			
Descrição	Common Rail Turbo Intercooler			
Tipo de alimentação	3.299			
Cilindros (cm³)	4 cilindros e 16 válvulas			
Diâmetro x curso	86x101,3			
Taxa de compressão	16:1			
Potência máxima (ISO/ABNT)	135 cv @ 3500rpm			
Torque máximo (ISO/ABNT)	360 N.m @ 1500rpm			
Norma de emissão	Proconva L7			
Dispositivos anti-pollu-ção (Urúia)	Catalizador, catalizador, redutor seletivo (SCR) com uso de uréia (AdBlue) e filtro particulado (DPF)			
Transmissão	Mecânica de 6 marchas (PF6)			
Câmbio	5 marchas à frente + 1 marcha à ré			
Marchas	Dianteiro por meio de 2 eixos transversais com juntas homocinéticas			
Tração	Com Assistência Elétrica-hidráulica			
Direção	Tipo MacPherson, com braço inferior retangular, barra estabilizadora, molas helicoidais e amortecedores hidráulicos telescópicos			
Suspensão	Eixo rígido com travessas longitudinais semielásticas de alumínio e amortecedores hidráulicos telescópicos			
Suspensão traseira	Freio hidráulico com Discos Ventilados			
Freios	Freio hidráulico com Discos Sólidos			
Freios Dianteiros	225/65 R16			
Freios Traseiros	Aço 6,5 x16 x2 566			
Pneus e rodas	Aço 6,5 x16 x2 566 (Homogênea)			
Pneus	Diesel 550/510			
Rodas	100			
Estrado	20 Litros / 4100 km			
Combustível	146			
Tipo de Combustível	173			
Tanque de Combustível (litros)	146			
Torque de Ureia AdBlue (litros / autonomia km)	173			
Desempenho	16			
Velocidade máxima	166			
Aceleração 0 - 100 km/h	173			
Capacidades	3			
Numero de Lugares	1 condutor + 3 passageiros		1 condutor + 15 passageiros	
Volume de Carga	8 m³ (LH1) 13 m³ (L3H2)		1.000 lbs (Bogopole)	
Pesos (Kgs.)	1978 (LH1) 2049 (L2H2) 2125 (L3H2) 1522 (LH1) 1481 (L2H2) 1376 (L3H2)		2608	
Peso do veículo em ordem de marcha (PVOM)	2173 (L3H2)		1740	
Carga útil	1577 (L3H2)		1242	
Peso Bruto Total (PBT)	3500		3750	
Capacidade Máxima de Tração (CMT) com/sem Freio	2000 / 750		No towing	
Garantia	2000 / 750			
Garantia	1 ano ou 100 mil quilômetros (o que ocorrer primeiro) e 6 anos anticorrosão			



PRINCIPAIS DIMENSÕES

1. Furgão, Vitre e Minibus

	FURGÃO E VITRE			MINIBUS
	L1H1	L2H2	L3H2	L3H2
B - Comprimento	5048	5548	6198	
G - Largura sem retrovisor	2070			
H - Largura total com retrovisor (máxima)	2494			
E - Altura (com veículo vazio)	2306	2492		
A - Entre-eixos	3182	3682	4332	
F - Largura entre Rodas Dianteiras	1750			
F - Largura Entre Rodas Traseiras	1730			
D - Comprimento entre a frente e o eixo frontal	869			
C - Comprimento entre a traseira e o eixo traseiro	1024			

DIMENSÕES ESPECÍFICAS DE CARGA (mm)	FURGÃO E VITRE		
	L1H1	L2H2	L3H2
Altura do compartimento de carga	1700	1894	
Comprimento do compartimento de carga (máxima)	2606	3106	3756
Altura do piso do compartimento de carga em relação ao solo (mínima/máxima)	562	559	557
Largura da abertura da porta lateral corrediça	1050	1270	
Altura da abertura da porta lateral corrediça	1581	1780	
Altura da abertura da porta traseira	1627	1820	
Largura da abertura inferior da porta traseira	1580		
Largura interna entre caixa de rodas no compartimento de carga	1380		
Largura interna máxima na zona de carga	1765		
Alças de fixação no compartimento de carga Furgão e Furgão PRO (Unid.)	8	10	12

2. Chassi Cabine

DIMENSÕES (mm)	CHASSI CABINE
	L2H1
A - Altura da Cabine	2306
B - Comprimento	5548
C - Entre-eixos	3682
D - Comprimento entre a frente e o eixo frontal	869
E - Comprimento entre a traseira e o eixo traseiro	1119
F - Altura do Solo	210
G - Ângulo de Ataque	30°
H - Ângulo de Saída	34,5°

DIMENSÕES ESPECÍFICAS DE CARGA (mm)	CHASSI CABINE
	L2H1
A - Comprimento total máx. com implemento*	5,643
B - Comprimento total do implemento*	3.184/3.466
C - Altura máx. total com implemento*	3.500
D - Largura do implemento*	2.170/2.350

*Dimensões máximas e mínimas meramente indicativas. Ajustar de acordo com a adaptação e a posição do centro de gravidade.

FICHA TÉCNICA

	Furgão	Furgão PRO	Furgão Vitré	Mínibus	Chassi Cabine
Arquitetura	Tração dianteira, tipo furgão, uma porta lateral corredeira e porta traseira dupla contrabatente				Tração dianteira, tipo chassi cabine, sem implemento
Estrutura	Carroceria monobloco construída com aço				
MOTOR					
Denominação	M9T GEN4 AdBlue				
Descrição	Posição transversal, motor 4 tempos a diesel – 4 cilindros em linha, resfriados a água sob pressão, com vaso de expansão e sistema de redução de emissões ativo (ARLA 32)				
Tipo de alimentação	Common Rail Turbo Intercooler				
Cilindrada (cm³)	2,299				
Número de cilindros e válvulas	4 cilindros e 16 válvulas				
Diâmetro x curso	85x101,3				
Taxa de compressão	16:1				
Potência máxima (ISO/ABNT)	136 cv @3500rpm				
Torque máximo (ISO/ABNT)	360 N.m @1500rpm				
Norma de emissão	Proconve L7				
Dispositivos antipoluição (ARLA 32)	Catalizador, catalizador redutor seletivo (SCR) com uso de ureia (ARLA 32) e filtro particulado (DPF)				
TRANSMISSÃO					
Câmbio	Mecânica de 6 marchas (PF6)				
Marchas	6 marchas à frente + 1 marcha à ré				
Tração	Dianteira por meio de 2 árvores transversais com juntas homocinéticas				
DIREÇÃO					
Direção	Com Assistência Eletro-hidráulica				
SUSPENSÃO					
Suspensão dianteira	Tipo MacPherson, com braço inferior retangular, barra estabilizadora, molas helicoidais e amortecedores hidráulicos telescópicos				
Suspensão traseira	Eixo rígido com travessas longitudinais semielípticas de lâminas em aço e amortecedores hidráulicos telescópicos				
FREIOS					
Freios Dianteiros	Freio hidráulico com Discos Ventilados				
Freios Traseiros	Freio hidráulico com Discos Sólidos				
PNEUS E RODAS					
Pneus	225/65 R16				
Rodas	Aço 6,5 Jx16 H2 5 66				
Estepe	Aço 6,5 Jx16 H2 5 66 (Homogêneo)				
COMBUSTÍVEL					
Tipo de Combustível	Diesel S10				
Tanque de Combustível (litros)	100			80	100
Tanque de ARLA 32 (litros /autonomia km)	20 Litros / >6100 km				
DESEMPENHO					
Velocidade máxima	145			144	145
Aceleração 0 - 100 km/h	17,1			19,8	17,1
CAPACIDADES					
Número de ocupantes	3 1 condutor + 2 passageiros			16 1 condutor + 15 passageiros	
Volume de Carga	8 m³ (L1H1) 10,8 m³ (L2H2) 13 m³ (L3H2)			1.000 lts (Bagageiro)	
				8 m³ (Caçamba) 18 m³ (Baú)	
PESOS (Kgs.)					
Peso do veículo em ordem de marcha (PVOM)	1978 (L1H1) 2049 (L2H2) 2125 (L3H2)	1950 (L1H1) 2079 (L2H2) 2147 (L3H2)	" 2129 (L2H2) 2173 (L3H2)	2508	1740
Carga Útil	1522 (L1H1) 1451 (L2H2) 1375 (L3H2)	1750 (L1H1) 1621 (L2H2) 1553 (L3H2)	" 1621 (L2H2) 1577 (L3H2)	1242	1760
Peso Bruto Total (PBT)	3500	3700	3750	3750	3500
Capacidade Máxima de Tração (CMT) com/sem freio	2000 / 750	SEM REBOQUE		SEM REBOQUE	2000 / 750
GARANTIA					
Garantia	1 ano ou 100 mil quilômetros (o que ocorrer primeiro) e 6 anos anticorrosão				

LISTA DE EQUIPAMENTOS

	FURGÃO L1H1	FURGÃO PRO L1H1	FURGÃO L2H2	FURGÃO PRO L2H2	VITRE L2H2	FURGÃO L3H2	FURGÃO PRO L3H2	VITRE L3H2	MINIBUS L3H2	CHASSI L2H1
APRESENTAÇÃO EXTERIOR E INTERIOR										
Faróis dianteiros com assinatura luminosa C-Shape	•	•	•	•	•	•	•	•	•	•
Grade frontal com detalhe cromado	•	•	•	•	•	•	•	•	•	•
Frisos de proteção laterais / Frisos de proteção traseira	•	•	•	•	•	•	•	•	•	•
Roda de Aço 16" com calotas de rodas "Mini"	•	•	•	•	•	•	•	•	•	•
Retrovisores externos com setas de direção integradas	•	•	•	•	•	•	•	•	•	•
Brake Light (terceira luz de freio nas portas traseiras)	•	•	•	•	•	•	•	•	•	—
Estofamento em tecido KAIRO NOIR	•	•	•	•	•	•	•	•	•	•
Portas traseiras em chapa (abertura 180°)	•	•	•	•	•	•	•	—	—	—
Portas traseiras vidradas com abertura 180°	—	—	—	—	•	—	—	•	•	—
Portas traseiras em chapa com abertura 270º	—	—	OP*	OP*	—	OP*	OP*	—	—	—
Painel lateral direito em chapa / Porta lateral direita em chapa	•	•	•	•	—	•	•	—	—	—
Painel lateral direito com vidro fixo / Porta lateral direita com vidro fixo	—	—	—	—	•	—	—	•	•	—
Painel lateral esquerdo em chapa	•	•	•	•	—	•	•	—	—	—
Painel lateral esquerdo com vidro fixo	—	—	—	—	•	—	—	•	•	—
Grade de proteção atrás do motorista completa em Chapa sem Janela	•	•	•	•	—	•	•	—	—	—
Grade de proteção atrás do motorista completa em Chapa com Janela	—	—	—	—	—	—	—	—	—	•
Sem Grade de proteção atrás do motorista.	—	—	—	—	•	—	—	•	•	—
CONFORTO E CONVENIÊNCIA										
Ar quente	—	•	—	•	—	—	•	—	—	•
Ar-condicionado	•	OP	•	OP	—	•	OP	—	—	OP
Ar-condicionado com saidas traseiras	—	—	—	—	•	—	—	•	•	—
Computador de bordo	•	•	•	•	•	•	•	•	•	•
Banco do motorista com regulagem de altura e lombar	•	•	•	•	•	•	•	•	•	•
Apoios de cabeça dianteiros com regulagem de altura (motorista e passageiros)	•	•	•	•	•	•	•	•	•	•
Volante com regulagem de Altura	•	•	•	•	•	•	•	•	•	•
Direção Eletro-hidráulica	•	•	•	•	•	•	•	•	•	•
Retrovisores externos com desembaçador, dupla visão e regulagem elétrica	•	•	•	•	•	•	•	•	•	•
Iluminação no compartimento de carga sobre as portas traseiras e a porta lateral	•	•	•	•	•	•	•	•	—	—
Tomada 12 V	•	•	•	•	•	•	•	•	•	•
Chave com comando de travamento a distância por radiofrequência	•	•	•	•	•	•	•	•	•	•
Travas Elétricas	•	•	•	•	•	•	•	•	•	•
Vidros dianteiros elétricos	•	•	•	•	•	•	•	•	•	•
Cruise Control (Regulador de Velocidade)	OP	OP	OP	OP	OP	OP	OP	OP	OP	OP
Limitador de Velocidade	OP	OP	OP	OP	OP	OP	OP	OP	OP	OP
Câmera de Ré	OP	OP	OP	OP	OP	OP	OP	OP	OP	—
Sensor de Ré	OP	OP	OP	OP	OP	OP	OP	OP	OP	—

* Opcional Fora do PACK

LISTA DE EQUIPAMENTOS

	FURGÃO L1H1	FURGÃO PRO L1H1	FURGÃO L2H2	FURGÃO PRO L2H2	VITRÉ L2H2	FURGÃO L3H2	FURGÃO PRO L3H2	VITRÉ L3H2	MINIBUS L3H2	CHASSI L2H1
SEGURANÇA										
Faróis halógenos com regulagem elétrica de altura
Luzes de circulação diurna em LED (DRL)
Airbag Frontal Duplo
Cintos de segurança dianteiros retráteis de 3 pontos
ABS + EBD - Freios com Sistema Anti-bloqueio
AFU - Auxílio à Frenagem de Urgência
ESP - Control de Estabilidade
TCS - Controle de Tração
HSA - Auxílio de Partida em Rampa
TSM - Assistente de Tração de Reboque
LAC - Controle Adaptativo de Carga
RMI - Sistema Anti-capotamento
ROM - Auxílio à Mitigação de Capotamento
SWA - Sistema Estabilizador de Ventos Laterais
CAR - Travamento Central Automático ao atingir 6 km/h com destravamento em caso de colisão
EGD - Assistente de Aderência Prolongada em Partida (Extended Grip)
Alças de fixação no compartimento de carga	—	.	.	—	—	—
Barra de proteção lateral nas portas
Bloqueio de ignição por transponder
Faróis de Nebulina	OP	OP	OP	OP	OP	OP	OP	OP	OP	OP
Iluminação lateral externa	—	—	—	—	—	—
Estepe externo Homogêneo (localizado na parte traseira, abaixo do veículo)
Inviolabilidade do acesso ao tanque de combustível
Protetor do cárter do motor e da caixa de câmbio
Corrente de distribuição no motor
Sistema GSI - Indicador de troca de marca (Gear Shift Indicator)
Sistema OCS - Controle de Troca de Óleo por uso intensivo (Oil Control System)
Luz de advertência do nível de óleo
Tacógrafo digital	—	—	—	—	—	—	—	—	.	—
SISTEMA MULTIMÍDIA										
Pré disposição para rádio (2 Alto-falantes)
Multimídia Pioneer AVH-5180 TV com Tela de 7" Touchscreen: rádio AM/FM e MP3 com interface iPod/iPhone, interface iPod/iPhoneBluetooth® para áudio e telefone, Conectividade com o Android Auto® e Apple CarPlay®, Tomada USB (2.0 high speed - 1.5A), Entrada Auxiliar, DVD Player, TV Digital	OP	OP	OP	OP	OP	OP	OP	OP	OP	OP

1

1

[Handwritten signature]

[Handwritten mark]

[Handwritten mark]

[Handwritten mark]

[Handwritten mark]



Configure e encomende a Renault Oroch em www.renault.com.br

RENAULT CONCESSIONÁRIAS Uma rede com mais de 290 concessionárias em todo o território nacional está pronta para atendê-lo com eficiência e qualidade. Profissionais treinados no Centro de Formação Renault do Brasil utilizam o que há de mais moderno em tecnologia automotiva. Se quem conhece pode avaliar tão bem do seu Renault. FÁBRICA NO BRASIL. O Complexo Ayrton Senna ocupa um terreno de 2,5 milhões de metros quadrados em São José dos Pinhais, no Paraná, com capacidade para produção de até 360 mil veículos e 400 mil motores por ano. Aqui são fabricados: Xanelli, Captur, Duster, Oroch, Logan, Sandero R.S. 2.0, Stepway, Master MíniBus e Master Chassi Cabine. GARANTIA RENAULT. Para Renault Oroch garantia total de 1 ano ou 100 mil km, o que ocorrer primeiro, condicionada aos termos e condições estabelecidas no Manual do Cliente e Manutenção do veículo, para o gama 2022/2023. A Renault oferece a área de garantia anticorrosão da carroceria para veículos da gama 2022/2023. SAC RENAULT. Serviço de Atendimento ao Cliente Renault. O SAC Renault possui profissionais preparados para receber sugestões, esclarecer dúvidas e orientar as soluções. É só ligar 0800 055 5015 ou enviar um e-mail para ac@brasil.renault.com. FINANCIAMENTO RENAULT. Confiabilidade, taxas financeiras diferenciadas e parcelas de crédito rápido (quella e aprovação) para adquirir o seu Renault. CONSÓRCIO RENAULT. Garantia de entrega da fábrica. Você sente, o gente realiza. 0800 055 5015 ou www.consorcio.renault.com.br. ISO 14001. Mais uma certificação para o Renault. Mais uma conquista para a natureza. A Renault reserva-se o direito de alterar as especificações dos seus veículos sem prévio aviso. Para mais informações, consulte o seu concessionário. Fotos para fins publicitárias. SAC RENAULT: 0600 055 5015 - REF: 9991092028 - abril/2022

Renault recomenda Castrol

[renault.com](http://www.renault.com)

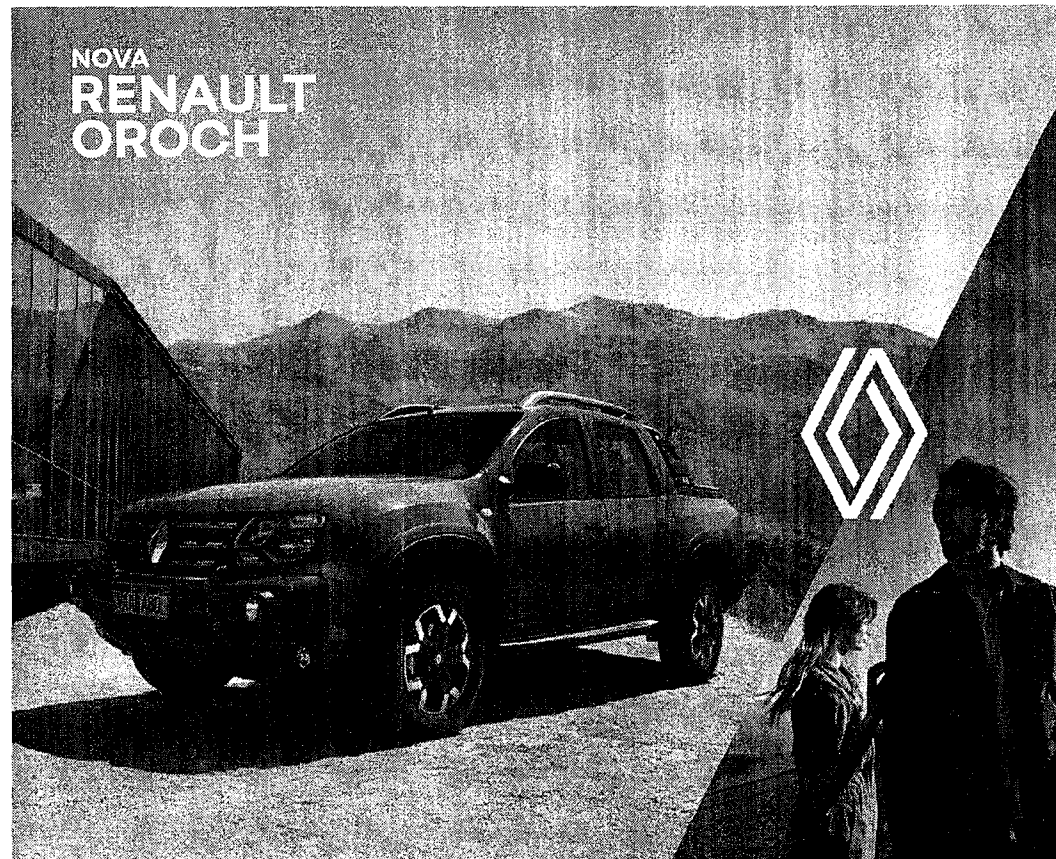

4

Handwritten scribbles and marks at the top right of the page.

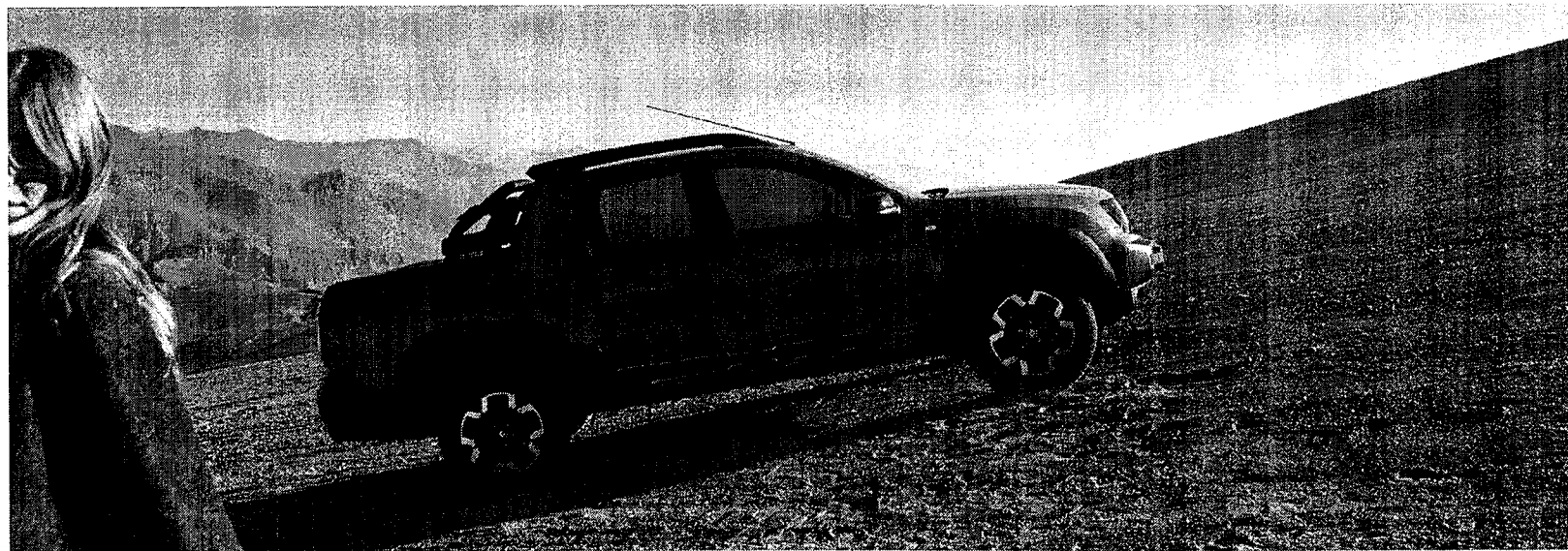

os essenciais

<p>4 portas e 5 lugares</p>	<p>Multimídia de 8" com espelhamento sem fio</p>	<p>capacidade de até 680 kg</p>	<p>7 sistemas avançados de assistência ao motorista</p>
--	---	--	--

Handwritten mark at the bottom right of the page.

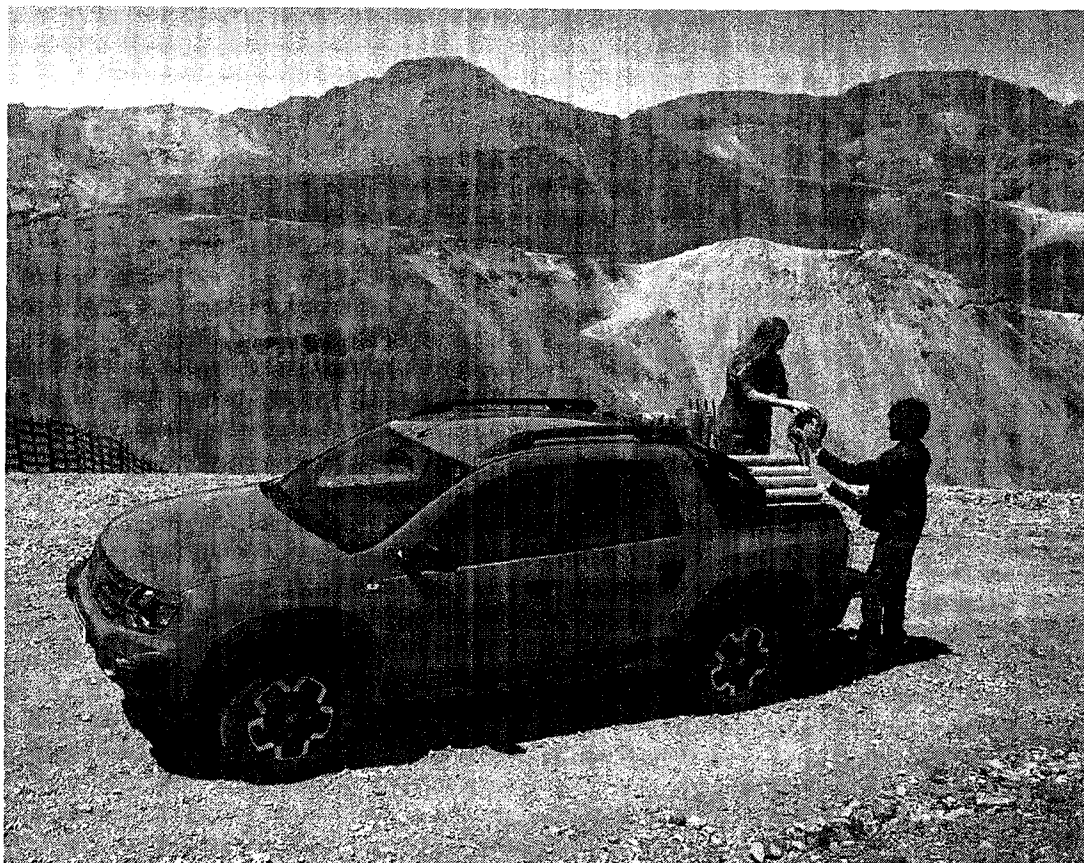

conduza uma nova trilha

A nova Orash ganha um design mais robusto sem perder as suas características únicas. A nova grade frontal, os novos para-choques e rodas, a nova barra de teto e os detalhes em preto brilhante se destacam, enquanto a cabine completamente nova é impulsionada por requinte e tecnologia. Com quatro portas, cinco lugares e uma capacidade de carga de até 680 kg, é a companheira ideal para a sua viagem pela vida.





explora o mundo ao dirigir

Esteja você dirigindo fora da estrada, carregando carga ou indo ou indo para a cidade, a nova Droch está à sua disposição. Com dirigibilidade excepcional devido à suspensão Multilink e um rico pacote de segurança ativa com controle de estabilidade, controle de tração, sistema antecipamento e assistência de partida em rampa, você está sempre em boas mãos. O novo motor 1.3 turbo TCE e a nova caixa CVT X-Tronic de 8 velocidades oferecem ótimo desempenho e condução suave tanto na estrada quanto fora dela.

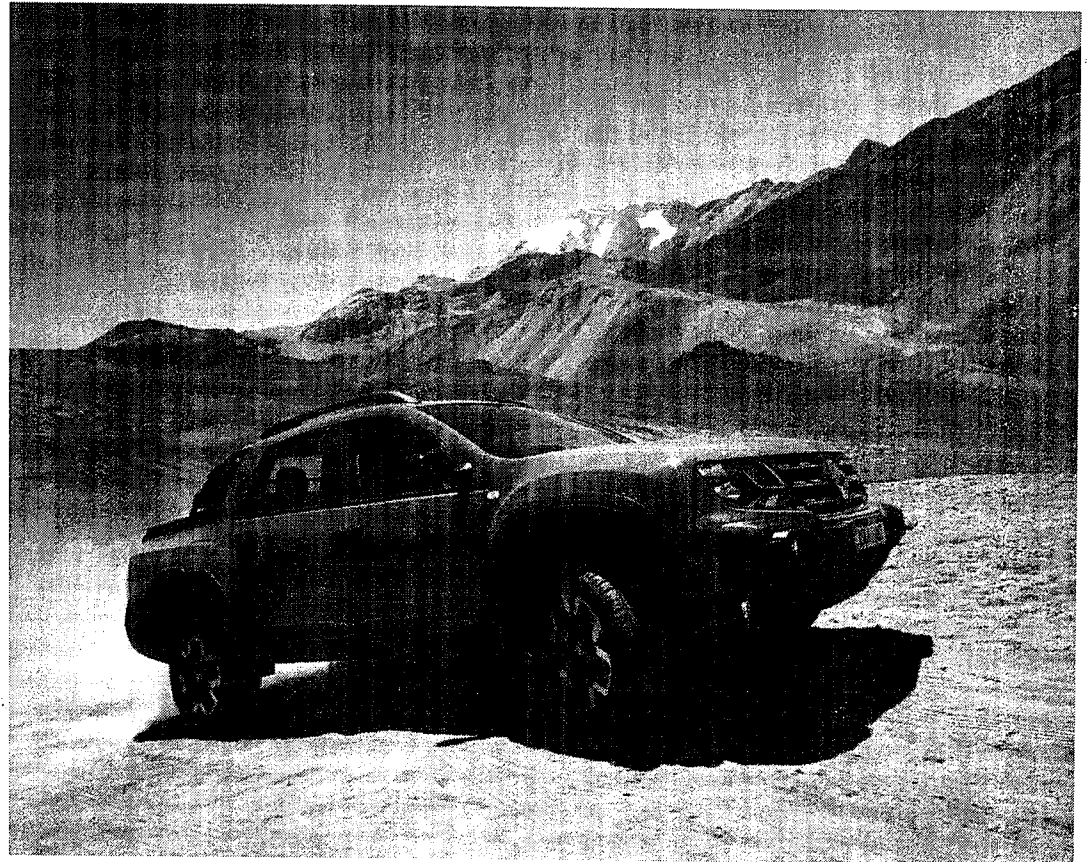

Handwritten scribbles and marks in the top right corner of the page.

Handwritten mark at the bottom right corner of the page.



1. compartimento de carga de 683 litros
2. oito ganchos de fixação no caçamba para proteger a sua carga

carregue a sua vida

Com o seu generoso compartimento de carga de 683 litros e carga útil de até 680 kg, a nova Oroch oferece uma capacidade de carga excepcional. A nova Oroch é a sua parceira diária para trabalho e lazer: barras de teto com capacidade para suportar 80 kg, 8 ganchos de fixação que prendem a sua carga e capota marfima removível que permite carregá-la e continuar o seu dia.

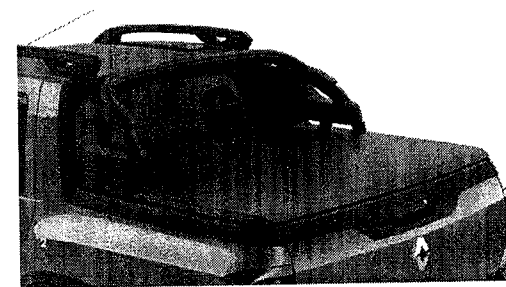



1. apoio de braço do motorista
2. ar-condicionado automático

conforto e tecnologias inteligentes

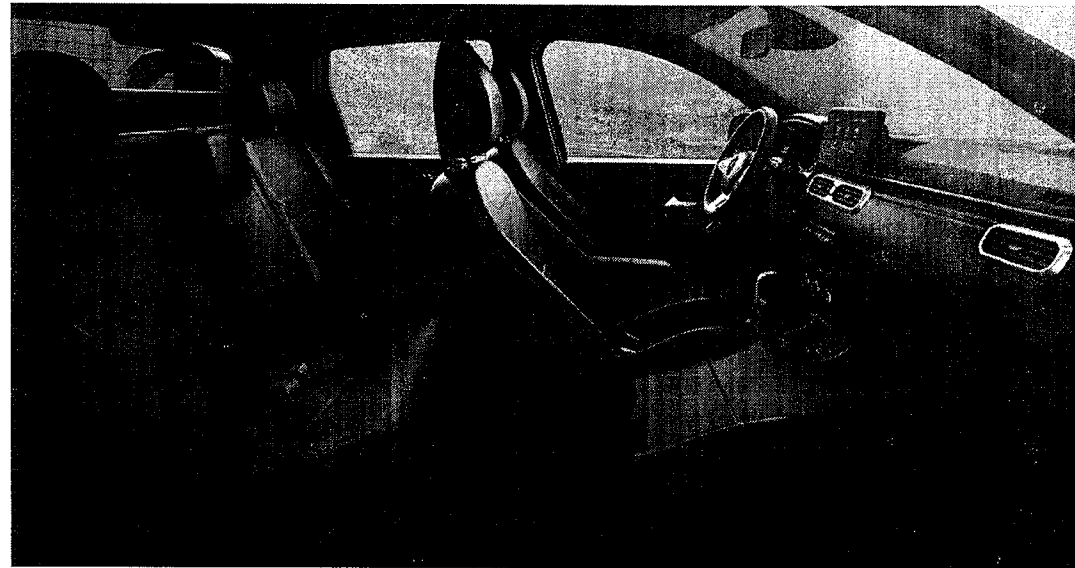
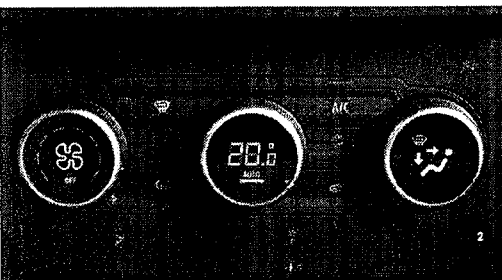

Com quatro portas e cinco lugares reais, a nova Orach é um multifuncional confortável para todas as necessidades. Interior completamente redesenhado com materiais de alta qualidade, novas tecnologias com conectividade e ar-condicionado automático oferecem sempre o ambiente certo para cada viagem. O novo painel com tela multimídia flutuante mantém o motorista focado, no controle e sempre informado.



1. câmara de ré
2. cluster de exibição digital



interior inteligente e intuitivo

Uma nova tela touchscreen de 8" com espelhamento de smartphone sem fio oferece acesso simples e intuitivo a todos os seus aplicativos favoritos. A nova câmara de ré ajuda a estacionar com facilidade e segurança. Com a nova Croch, cada viagem é mais fácil, segura, conectada e alegre.

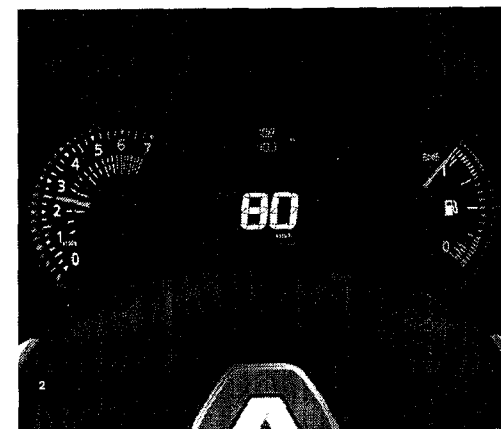

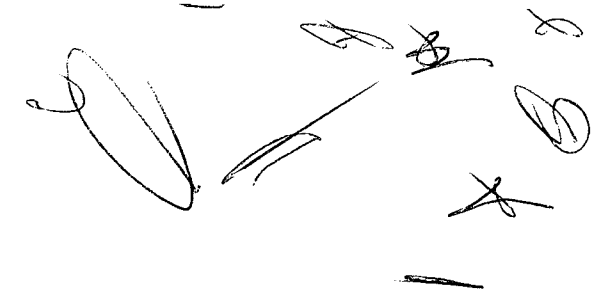

7 sistemas avançados de assistência ao motorista

A nova Orca apresenta sete sistemas avançados de assistência ao condutor para que possa desfrutar de cada viagem com total segurança.

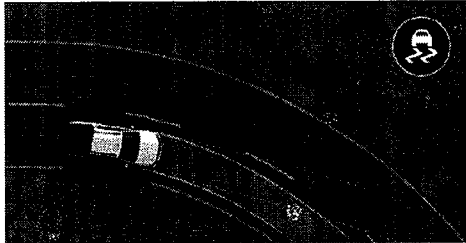

controle de estabilidade
Corrige automaticamente a trajetória do seu carro para evitar derrapagens perigosas.

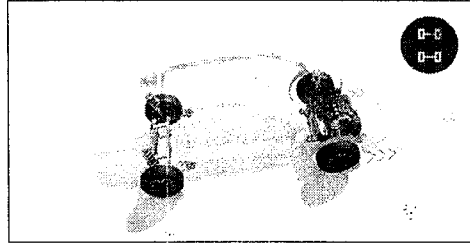

controle de tração
Limita o deslizamento das rodas durante a partida, a aceleração e a frenagem.

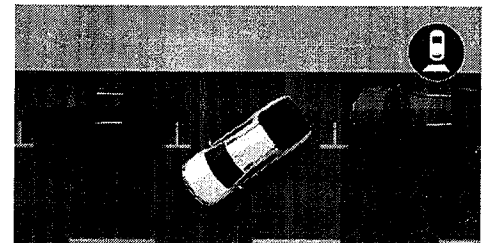

câmera de ré
Mostra a visão traseira na tela touchscreen como a sua ré. Guias tornam as manobras mais fáceis e simples.

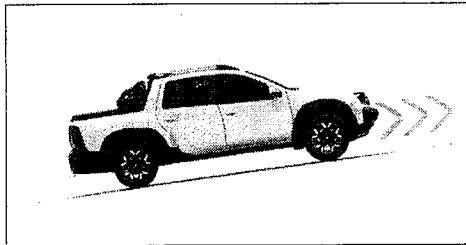

assistente de partida em rampa
Mantém a pressão do freio por dois segundos, evitando a reversão quando você se afasta em um declive acentuado.

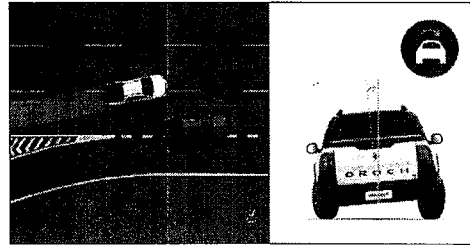

sistema anticapotamento
Aumenta a estabilidade do veículo quando o risco de capotamento é alto.

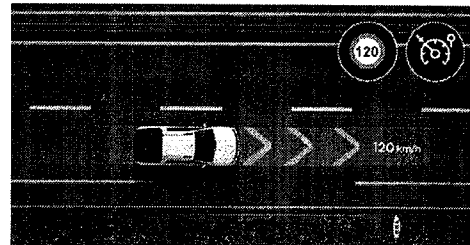

limitador e controlador de velocidade
Controla a sua velocidade usando botões no volante para reduzir o risco de transgressões de velocidade.

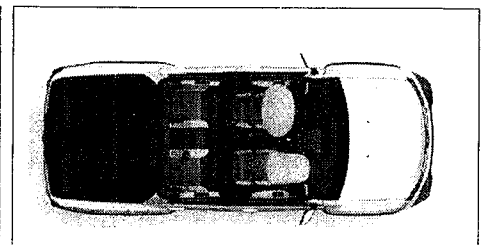

airbag
Dois airbags protegem você e o seu passageiro em caso de colisão.

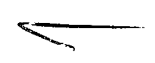

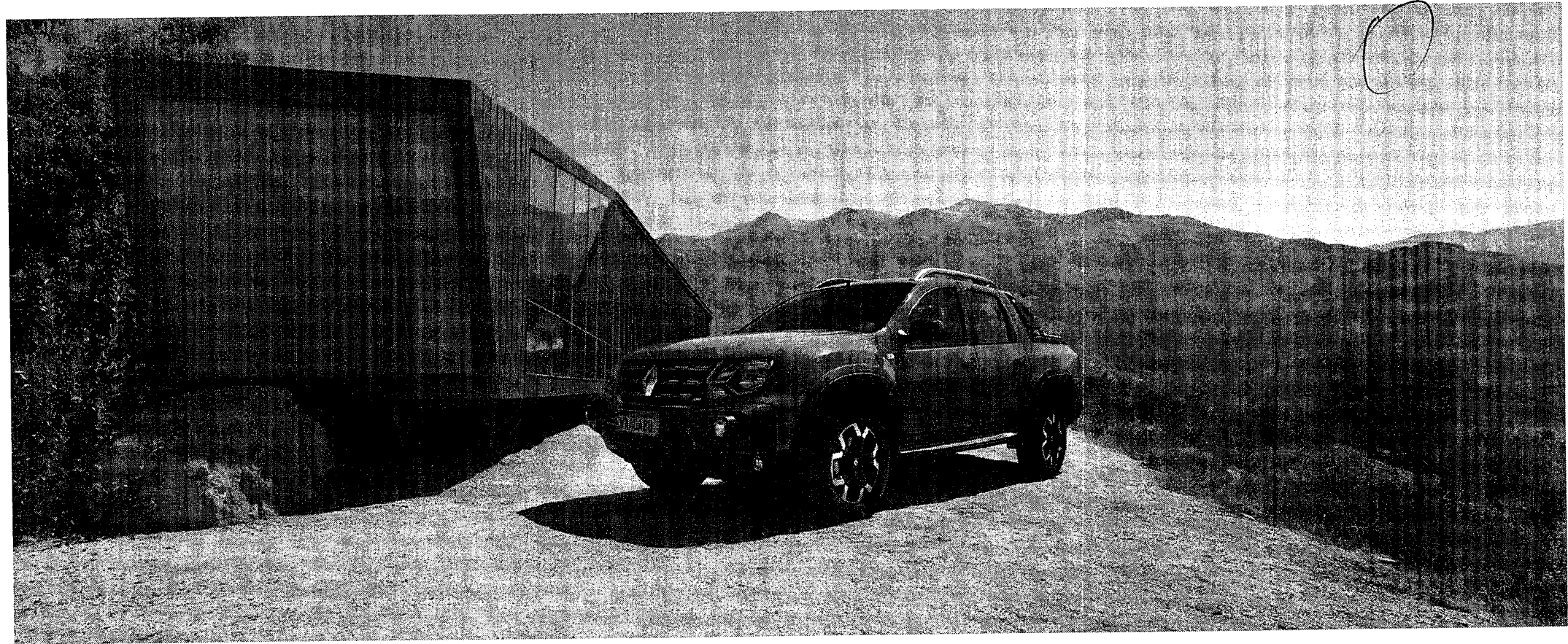

paleta de cores



branco glacier (oc)



prata étoile (pm)



cinza lune (pm)

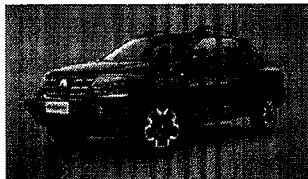

preto noaré (pm)



vermelho vivo (pm)



vermelho fogo (pm)

oc: cor opaco
pm: pintura metálica
fatos não vinculativos contratualmente

acabamento interno

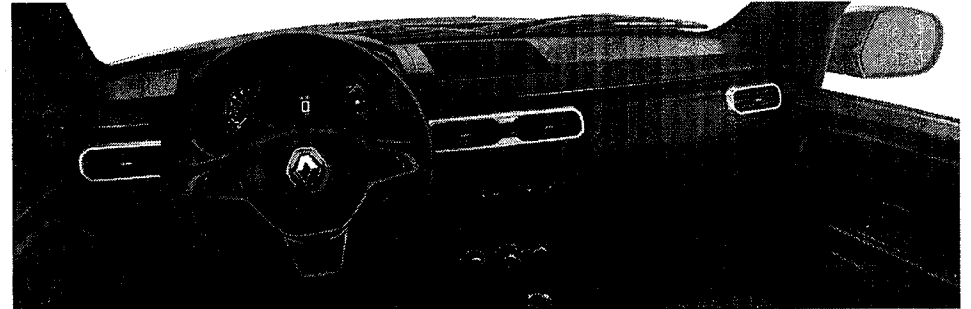

PRO

equipamento padrão

estilo exterior

- para-choque dianteiro na cor preto
- para-choque traseiro na cor preto
- rodas de aço estampado de 18" na cor preto
- indicadores de direção laterais
- borde no compartimento de carga e na janela traseira
- proteção de compartimento de carga (revestimento)
- porta traseira com chave de bloqueio

estilo interior

- revestimento dos bancos em tecido Maria Nôa
- volante e manopla do câmbio com detalhes em preto brilhante

saídas de ar com detalhes cromados

- conforto e conveniência
- travas elétricas com comando na chave
- obscurecimento interno da tampa de combustível
- desembaçador do vidro traseiro
- ar-condicionado manual
- direção elétrica-hidráulica
- volante com regulagem de altura
- comandos funcionais do volante
- indicador de mudança de marcha (OSI)
- luzes sensoras de luzes azuis
- luz de cortesia dianteira com temporizador

para-óleos com espelhos, vidros traseiros elétricos com função one touch e sistema anti-empate

- Eco Mode
- velocímetro digital com monitor Eco Driving
- travamento central das portas
- piloto automático com controlador e emissor de velocidade

segurança

- airbag duplo
- freios ABS
- AFU - assistência de frenagem de emergência
- EBD - distribuição eletrônica de frenagem
- ESP - controle de estabilidade
- TCS - controle de tração

HSA - assistente de partida em rampa

- RM e ROM, sistema anti-empate
- CAR - travamento automático das portas com des-travamento unicaso de colisão
- travamento de ignição eletrônica por transponder
- alerta de cinto de segurança não afivelado (motorista e passageiro)
- capota do cabeçote dianteiro com ajuste de altura
- apoiador de cabeça traseira com ajuste de altura (x1)
- cintos de segurança dianteiros com ajuste de altura e pré-tensionador
- cintos de segurança traseiros

✓

acabamento interno

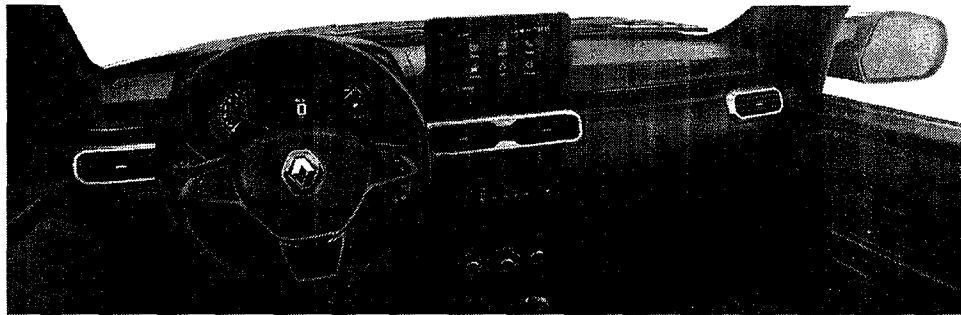

intense (PRO +)

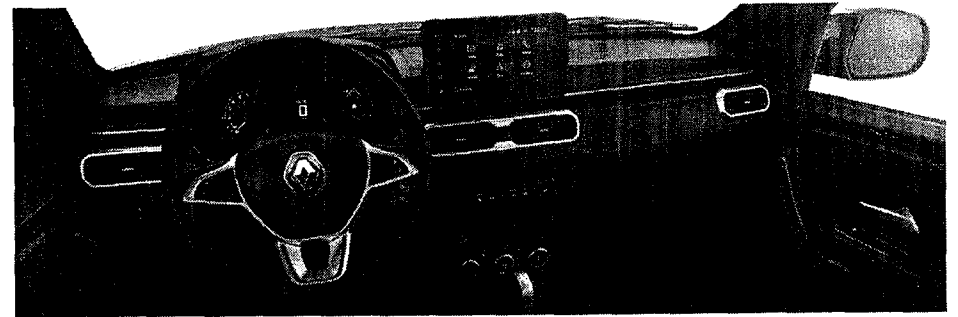

outsider (intense +)

equipamento padrão

<p>estilo exterior</p> <ul style="list-style-type: none"> para-choque dianteiro no cor do veículo miçangas no cor preto brilhante retrovisores no cor preto brilhante borras da teta longitudinais funcionais rodas de liga leve 16" diamantadas cinza <p>estilo interior</p> <ul style="list-style-type: none"> painéis de porta com revestimento em tecido 	<p>conforto e conveniência</p> <ul style="list-style-type: none"> chaves com chave com distro de acesso remoto dos portos apoio do braço do assento do motorista computador de bordo indicador de temperatura exterior luz de cortesia traseira ajuste elétrico dos retrovisores vidros dianteiros a 	<p>traseiros elétricos com função one touch e sistema anti-saqueamento</p> <ul style="list-style-type: none"> sensor de estacionamento traseiro <p>segurança</p> <ul style="list-style-type: none"> alarme perimetrico algã de segurança dianteira (passageiro) faróis de neblina 3º luz de freio 	<p>comunicação e tecnologia de bordo</p> <ul style="list-style-type: none"> sistema Easy Link com tela sensível ao toque de 8", AM/FM, Bluetooth® e USB aplicação sem fio de smartphone com Apple CarPlay® e Android Auto® integração de funções de Eco Coaching e Eco Scoring na tela multimídia
---	--	--	---

equipamento padrão

<p>estilo exterior</p> <ul style="list-style-type: none"> grade frontal com detalhes cromados faróis adicionais integrados na proteção frontal alargadores do para-lama rodas de liga leve 16" diamantadas bicon adesivo da porta Outsider capota marfina Sento Antônio grade do vidro traseiro <p>estilo interior</p> <ul style="list-style-type: none"> bancos em revestimento 	<p>premium com costura Laranja Corall</p> <ul style="list-style-type: none"> painéis de porta em revestimento premium volante e monople de câmbio com detalhes cromados e revestimento premium miçangas com detalhes cromados interior com detalhes em Laranja Corall algã de segurança dianteira e traseira <p>conforto e conveniência</p> <ul style="list-style-type: none"> ar-condicionado automático 	<p>o digital</p> <ul style="list-style-type: none"> luz de leitura do passageiro parco-luzes iluminado tamado 12 V traseira faróis com função "Follow me home" sensor de chuva sensor de repuscular câmera de ré
---	---	--

estofamento

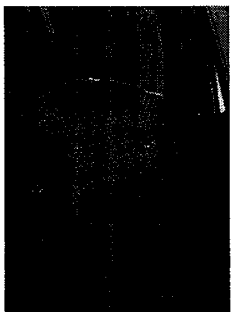

revestimento em tecido Karlo Noir (PRO)

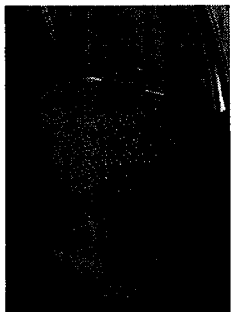

revestimento em tecido Karlo Noir (intense)

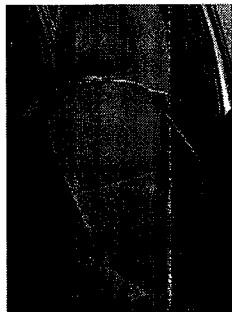

revestimento premium com costura Laranja Corail (Outsider)

rodas

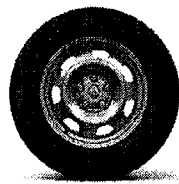

rodas de aço estampado aro 16" prata

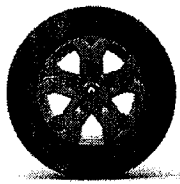

rodas de liga leve 16" diamantadas cinza

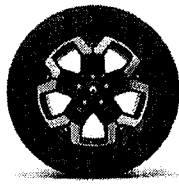

rodas de liga leve 16" diamantadas biton

motores

	SCE1.6	TCE1.3
Motor		
Potência máxima (ISO/ABNT)	118 cv (gasolina) @ 5.500 rpm 120 cv (etanol) @ 5.500 rpm	143 cv (gasolina) @ 4.500 - 6.000 rpm 170 cv (etanol) @ 4.500 - 6.000 rpm
Torque máximo (ISO/ABNT)	16,2 kgf.m @ 4.000 rpm	27,5 kgf.m @ 1.600 - 4.250 rpm
Norma de emissões		Proconve L7
Cilindrada (cm³)	1.598	1.330
Tipo de injeção	injeção indireta multiponto	turbo injeção direta
Número de cilindros/válvulas		4/16
Sincronização do motor		corrente de distribuição
Transmissão		
Caixa de câmbio	manual	CVT X-Trone
Marchas	6 para frente + 1 reversa	8 para frente + 1 reversa
Tração	tração dianteira 4x2	tração dianteira 4x2
Carroceria		
Tipo		picapa
Arquitetura		monobloco
Portas		4
Passageiros		5
Direção e suspensão		
Direção		com assistência eletro-hidráulica
Suspensão dianteira		tipo MacPherson, braços inferiores, barra estabilizadora e amortecedores hidráulicos telescópicos
Suspensão traseira		tipo Multilink independente, barra estabilizadora e amortecedores hidráulicos telescópicos
Freios e rodas		
Freios dianteiros		discos ventilados
Freios traseiros		tambor
Rodas		aro 16"
Pneus		215/65 R16
Estope		mesmo tamanho e pneu
Peso e capacidades		
Peso em ordem de marcha (kg)	1.292 (PRO)/1.339 (intense)	1.432
Carga útil (kg)	680 (PRO)/650 (intense)	650 (outsider)
Volume da caçamba (L)		683
Carga máxima rebocável (freio com freio) (kg)		710
Ganchos de fixação na caçamba (qtd)		8
Combustível		
Tipo de combustível		gasolina / ou etanol
Capacidade do tanque (L)		45
Consumo		
Consumo na cidade etanol/gasolina (km/l)	27/11,0	24/10,5
Consumo no estrado etanol/gasolina (km/l)	29/11,4	28/11,0
Desempenho		
Velocidade máxima (km/h)	165	189
Aceleração 0-100 km/h (s)	11,8	9,9
Garantia		
Garantia		3 anos ou 100.000 quilômetros, o que ocorrer primeiro, e garantia anticorrosão de 6 anos.

equipamento e opções

	PRO	Intense	outsider
Design exterior			
gradal frontal com detalhes cromados			
para-choque frontal em preto			
para-choque frontal na cor do veículo			
faróis diurnos integrados na proteção frontal			
alerçadores da para-lama			
maçanetas em preto brilhante			
retrovisores em preto brilhante			
barra de teto longitudinal funcionalis			
rodas de aço 16"			
rodas de liga leve 16" em cinza escuro			
rodas de liga leve 16" diamantadas brân			
adesivo da porta Outsider			
indicador de direção lateral			
protetor de caçamba			
8 ganchos na caçamba			
capota multi-ling			
Santo Antônio			
porta da caçamba com travamento por chave			
lanternas traseiras escuras			
gradal do vidro traseiro			
Interior			
banco em tecido Karô Noir			
banco em revestimento premium com costura Laranja Coral			
painéis de porta com revestimento em tecido			
painéis de porta em revestimento premium			
Volante e manopla de câmbio com detalhes em preto brilhante			
Volante e manopla de câmbio com detalhes cromados e revestimento premium			
maçanetas internas com detalhes cromados			
saídas de ar com detalhes cromados			
interior com detalhes em Laranja Coral			
Conforto e conveniência			
travas elétricas com comando na chave			
abertura interna mecânica do local de abastecimento			
chave com trava com destravamento remoto das portas			
desembacador do vidro traseiro			
ar-condicionado manual			
ar-condicionado automático			
direção com assistência eletro-hidráulica			
volante com ajuste de altura			
volante com comandos funcionais			
banco de motorista com ajuste de altura e lombar			
apoio de braço			
computador de bordo			
indicador do traço de marcha (95l)			
indicador de temperatura externa			
crivo sonoro de faróis acceios			
luz de leitura do passageiro			
luz de cortesia frontal			
luz de cortesia traseira			
quabra-sol com espelho			
porta-copos frontal e traseira/porta-objetos no console central			

	PRO	Intense	outsider
Conforto e conveniência (continuação)			
luz de cortesia no porta-luvas			
retrovisores com ajuste elétrico			
tomada 12 V traseira			
vidros dianteiros elétricos			
vidros traseiros e traseiros elétricos com função one touch e sistema antissmagamento			
faróis com função "Follow Me Home"			
função Eco Mode			
velocímetro digital com monitoramento Eco Driving			
travamento central das portas			
limitador e controlador de velocidade			
porta USB no console central			
sensor de chuva			
sensor de velocidade			
sensor de estacionamento			
câmera de ré			
Segurança			
airbag duplo			
freios ABS			
APU - assistente de frenagem de emergência			
EBD - distribuição eletrônica de freios			
ESP - controle de estabilidade			
TCS - controle de tração			
HSA - assistente da partida em rampa			
RMI e HDM - sistema anticolapamento			
CarT - travamento central automático com destravamento em caso de colisão			
bloqueio eletrônico da ignição por transponder			
alarme perimétrico			
cinto de cinto de segurança não afivelado (matrícula e passageiro)			
apoio de cabeça dianteiro com ajuste de altura			
apoio de cabeça traseiro com ajuste de altura (x3)			
cintos de segurança dianteiros com ajuste de altura e pré-tensionador			
cinto de três pontos dianteiros e traseiros			
cabo de segurança dianteira			
cabo de segurança dianteira e traseira			
isolix nos bancos traseiros (x2)			
portas traseiras com trava de segurança para crianças			
faróis de neblina			
luzes de circulação diurna (DRL)			
3º luz de freio			
protetor de câter			
motor com corrente de distribuição			
estapa com menu de uso misto			
Conectividade e tecnologia			
4 alto-falantes			
comando satélite de áudio com função de reconhecimento de voz (push to talk)			
preparação para rádio			
multimídia touchscreens e funções de 8" com sistema Easy Link, AM/FM, Bluetooth® e USB			
espelhamento sem fio de smartphone com Apple CarPlay® e Android Auto®			
funções Eco Coaching e Eco Scoring integradas ao multimídia			

* = padrão | - = não disponível
 Android Auto® é uma marca comercial da Google Inc. Apple CarPlay® é uma marca comercial da Apple Inc.

dimensões e volumes

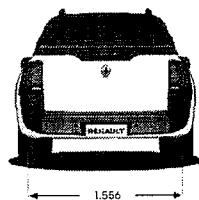
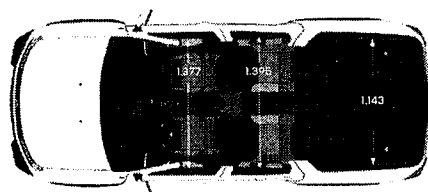
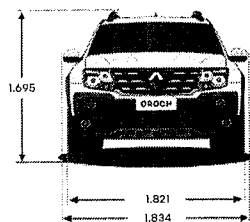
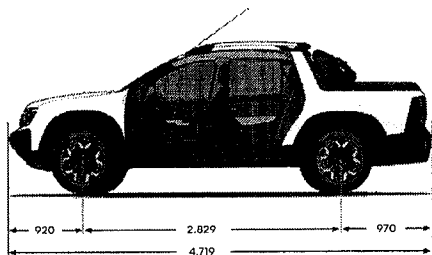

	PRO	Intense	outlander		PRO	Intense	outlander
Dimensões (mm)				Capacidade de carga			
Distância entre eixos	4.700	2.829	4.719	Volume da caçamba (L)	680	683	650
Comprimento	1.821	1.821	1.834	Carga útil (kg)		650	650
Largura	1.631	1.694	1.694	Comprimento (mm)		1.291	
Altura		212		Largura máx./mín. (mm)		1.200/1.143	
Distância do solo		27,6°		Altura (mm)		539	
Ângulo de ataque		22,4°		Ganchos de amarração (unidades)		8	
Ângulo de saída		1.558					
Largura entre rodas dianteiras		1.556					
Largura entre rodas traseiras							

Renault Care Service

Estamos sempre ao seu lado para facilitar a sua vida e poupar tempo na manutenção do seu Renault: orçamentos e agendamentos online, pacotes, contratos de manutenção, seguro e assistência, programa personalizado My Renault... Aproveite as nossas soluções simples e rápidas, adaptadas às suas necessidades.

seu primeiro passo
Todas as informações de que você precisa podem ser encontradas:

- em nossos sites, ofertas de produtos/serviços/finanças, compromissos de test drive, etc.;
- em nossa rede de concessionárias, reunidas com nossas equipes técnicas e de vendas.

Renault Service: 100% coberto
Proteja-se do imprevisto com os nossos garantias estendidas, apólices de seguro e Renault Assistance, sempre à sua disposição.

My Renault: parceiro do dia a dia
Aproveite os benefícios de uma conta web personalizada, especialmente para conselhos, ofertas, vantagens exclusivos, lembretes do programa de manutenção, os seus próximos compromissos, etc.

Renault Service: manutenção sem preocupações
Os nossos contratos de manutenção Renault Service oferecem as vantagens de um pacote com tudo incluído sob medida.

acessórios: o seu Renault personalizado
A nossa gama de acessórios contém tudo o que você precisa para tornar o seu veículo ainda mais atraente, prático, confortável e personalizado.



1



conheça mais em: www.renault.com.br

Renault concessionários. Uma rede com mais de 290 concessionárias em todo o território nacional está pronta para atendê-lo com eficiência e qualidade. Profissionais treinados no Centro de Formação Renault do Brasil utilizam o que há de mais moderno em tecnologia automotiva. Só quem conhece pode avaliar tão bem seu Renault. Fábrica no Brasil. O Complexo Ayton Siena ocupa um terreno de 2,5 milhões de metros quadrados em São José dos Pinhais, no Paraná, com capacidade para produção de até 380 mil veículos e 400 mil motores por ano. Aqui são fabricados: Kwid, Copic, Duster, Duster Oroch, Logan, Sandero, Sandero Stepway, Master Furgão, Master Minibus e Master Chassi Cabine. Garantia Renault. Para Renault Kwid, garantia total de 3 anos ou 100 mil km, o que ocorrer primeiro, condicionada aos termos e condições estabelecidas no Manual de Garantia e Manutenção do veículo, para a gama 2020/2021. A Renault oferece 6 anos de garantia anticorrosão do carroceria para veículos da gama 2022/2023. SAC Renault. Serviço de Atendimento ao Cliente Renault. O SAC Renault possui profissionais preparados para receber sugestões, esclarecer dúvidas e encaminhá-las. É só ligar 0800 055 5615 ou enviar um e-mail para sac@renault.com.br. Bancos Renault. Confiabilidade, taxas financeiras diferenciadas e processo de crédito rápido (sujeito a aprovação) para adquirir seu Renault. Condição Renault. Garantia de entrega da fábrica. Você sonha, a gente realiza. 0800 055 5615 ou www.consorciorenault.com.br. ISD 14001. Mais uma certificação para a Renault. Mais uma conquista para a natureza.

A Renault reserva-se o direito de alterar as especificações de seus veículos sem prévio aviso. Para mais informações, consulte seu concessionário. Fotos para fins publicitários. SAC Renault: 0800 055 5615 - REF.: XXXX.XXXXXX - Janeiro de 2022

Renault comanda Castrol

renault.com.br



**faça seu dia
ser grande,
todos os dias**

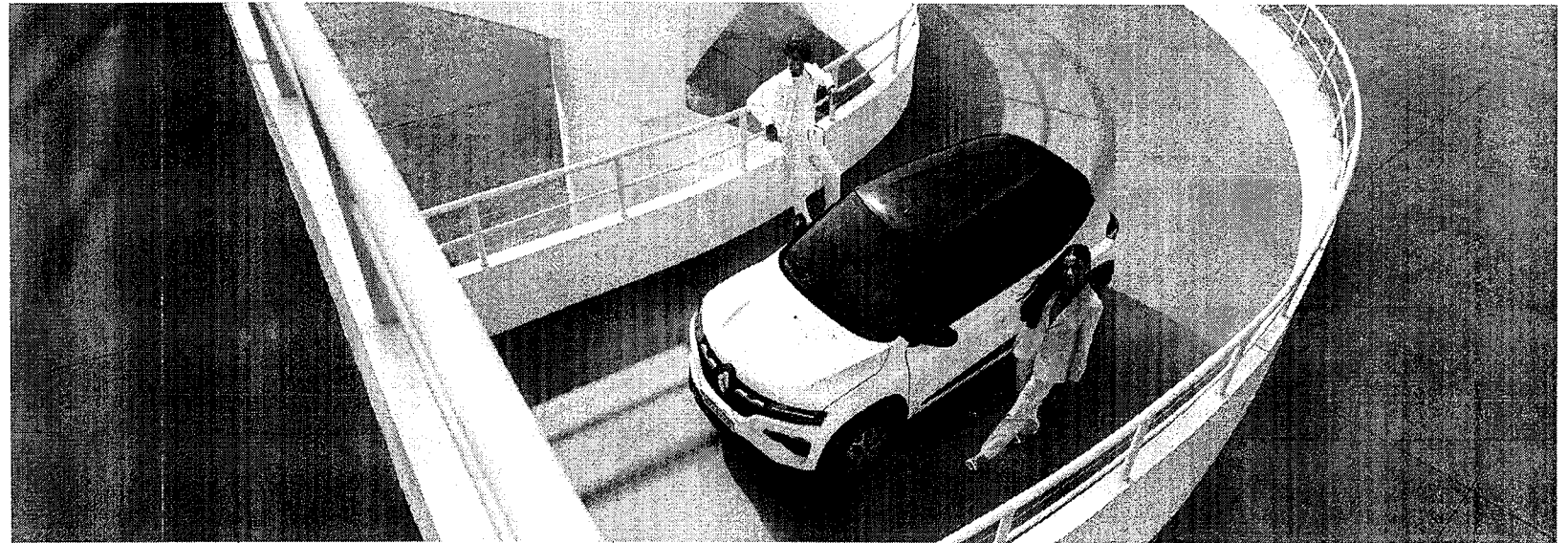

**design suv
robusto**

**espaço
interior**

**altura
elevada**

**novo media
evolution
com tela de 8"**

**câmera
traseira**

O novo Renault Kwid chegou totalmente renovado, robusto e pronto para entrar em ação no seu dia-a-dia. Com um novo design, altura elevada do solo, amplo espaço interno - inclusive para malas - e um ótimo desempenho, você se sente a bordo com muito estilo e atitude de um suv. Ele também traz tecnologia, como o novo tela sensível ao toque de 8 polegadas e conectividade com seu smartphone, informando, entretendo ou mantendo você no caminho certo para a aventura.

✓

defina tendências

Disponível em várias cores atrativas, incluindo a nova cor Azul Iron, o Renault Kwid se destaca na multidão. O design bicon com teto preto impressiona pela personalidade marcante por onde passa. A harmonia e espaço do interior faz com que você aproveite da melhor forma o seu percurso.



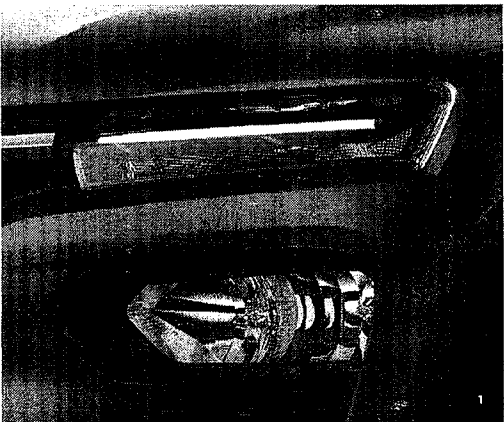

1. Luzes de circulação diurna em LED (DRL)
2. Lanternas com assinatura em LED

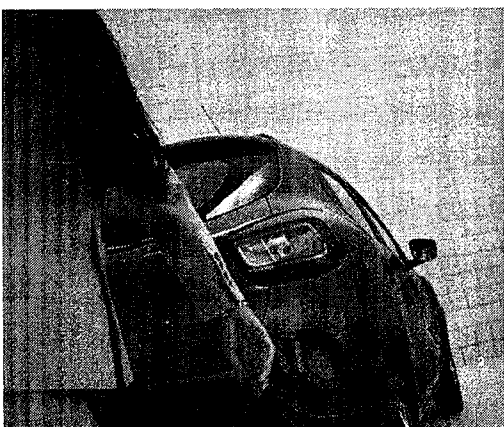

novo design ousado

O Renault Kwid - o SUV dos compactos - foi desenhado para chamar atenção por onde passa. Com uma frente completamente nova, ângulo de ataque e altura do solo elevada, assinatura luminosa em LED, nova roda de liga leve diamantada e linhas marcantes por todo o veículo, o Renault Kwid está mais ousado do que nunca.





1. MEDIA Evolution 8" com espelhamento do smartphone Android Auto™ e Apple CarPlay™.
2. painel de instrumentos com mostradores em LED.

inteligente e conectado

Dentro do novo Renault Kwid, a tecnologia foi projetada com você em mente. No centro está a nova tela sensível ao toque de 8 polegadas, que garante que tudo esteja no lugar certo para mantê-lo informado e entretido. Conecte seu smartphone com a Apple CarPlay® ou o Android Auto® para acessar seus aplicativos favoritos. A conectividade dos controles de áudio e do telefone integrados ao volante o ajudam a controlar o volume e a atender ligações enquanto dirige.

Apple CarPlay® é uma marca Apple Inc. Android Auto® é uma marca Google Inc.

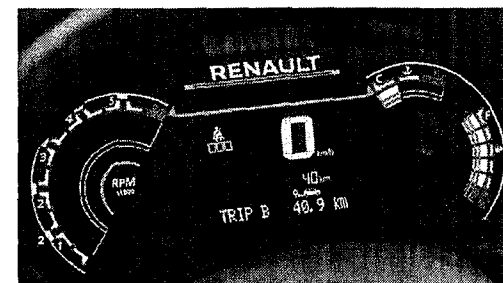
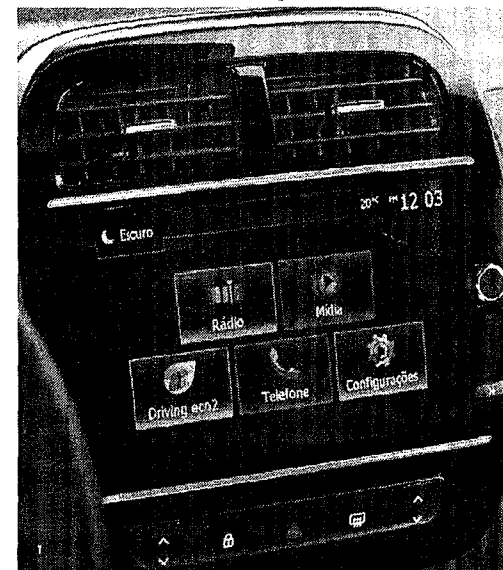

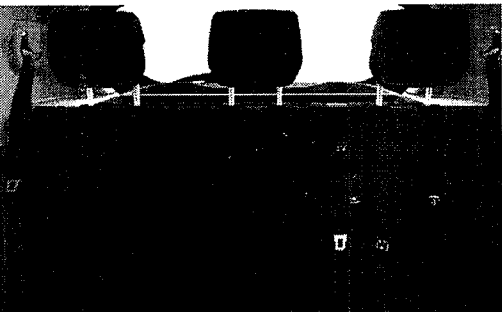

1. encosto do banco traseiro rebatível 1/1
2. volume porta-malas de 290 L, expansível para 1.100 L

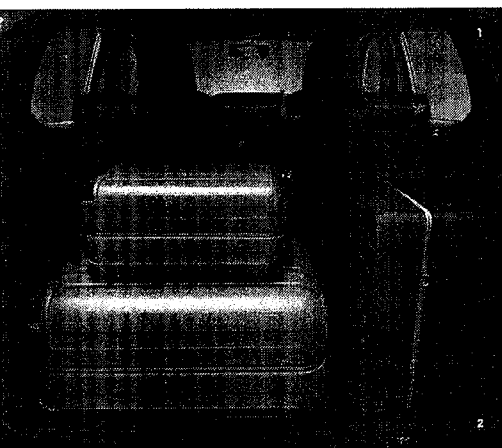

espaço onde importa

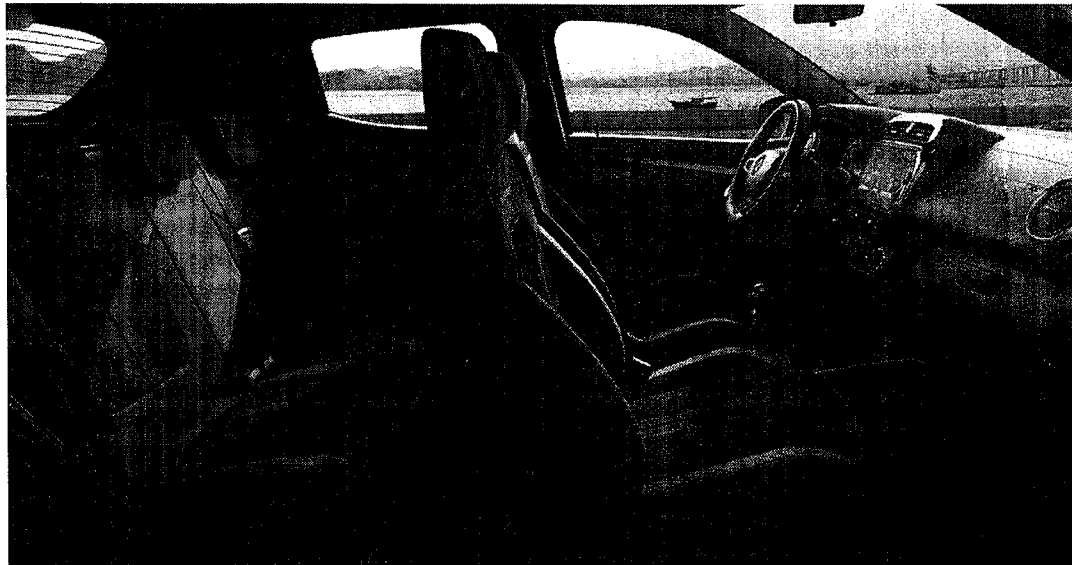

Embora seja compacto por fora, o espaço do novo Renault Kwid é generoso por dentro. Os bancos de trás têm espaço suficiente para os joelhos, para que mesmo passageiros adultos viagem com conforto. Os 290 litros do porta-malas se expandem ainda mais se você deitar o banco traseiro, ainda sobrando espaço de armazenamento bem projetado no porta da frente. Inteligente, confortável e espaçoso.



1. quatro air bags (2 frontais e 2 laterais)
2. assistente de partida em rampa (HSA)

orientado para a segurança

O Renault Kwid também é completo quando o tema é segurança. Os quatro air bags de série oferecem maior proteção. O sistema de monitoramento de pressão dos pneus (TPMS), o programa eletrônico de estabilidade (ESP) e os freios ABS ajudam a evitar problemas. O assistente de partida em rampa (HSA) mantém o veículo estático em inclinações, dando tempo para que você dê partida em segurança, sem ir para trás. A câmera traseira ajuda a estacionar seu carro de forma segura. Dirija de forma mais inteligente e segura, tanto na cidade quanto na estrada.

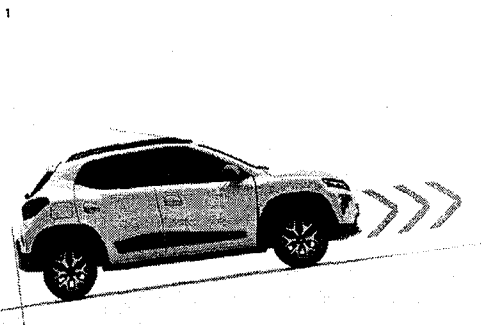
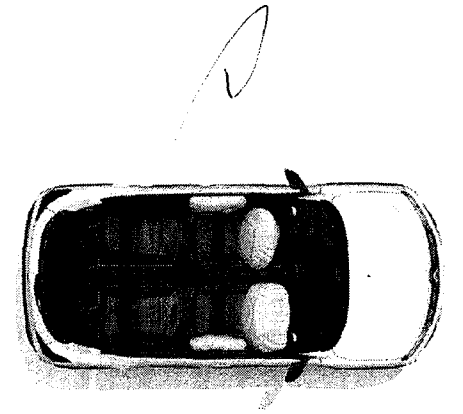

cores



Branco Glaçier (PB)

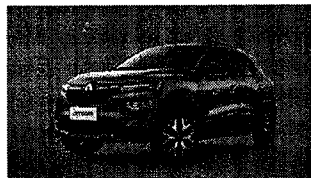

Azul Iron (PM)*



Prata Etoile (PM)



Preto Nacré (base)



Vermelho Fogo (PM)

*B: pintura branco
*M: pintura metálica
*atos metálicos ilustrativos.
*Exclusivo versões Intense e Chivalder

pintura biton

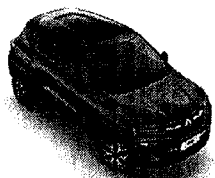

Vermelho Fogo - Petro Nacré

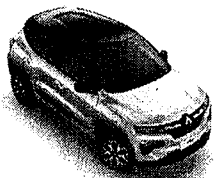

Prata Etoile - Petro Nacré

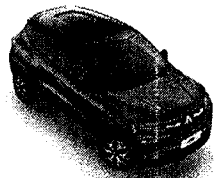

Azul Iron - Petro Nacré

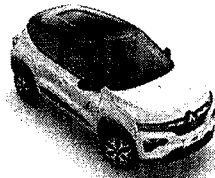

Branco Glaçier - Petro Nacré

acabamentos



Zen

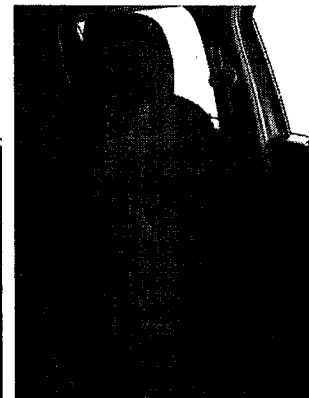

Intense



Outsider

rodas

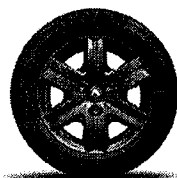

Calota 14" - Dark Antraçite

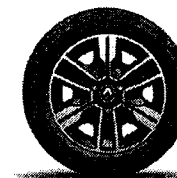

Calota Flex Wheel 14" Biton

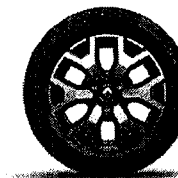

Roda de liga leve diamantado 14" - biton

interior

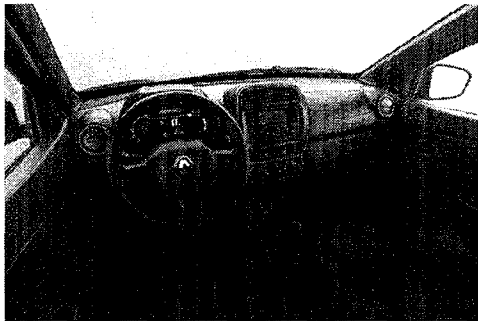

Zen

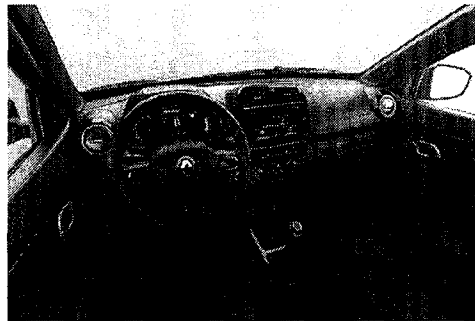

Intense

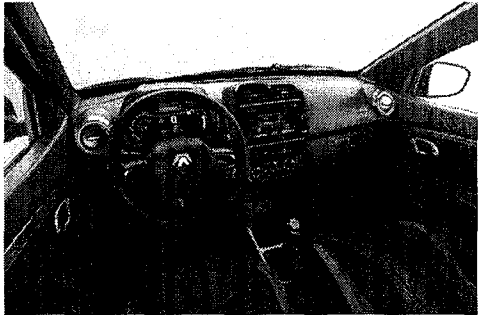

Outsider

equipamentos

Zen

design

- maçanetas externas e retrovisores na cor preta
- luzes de circulação diurna em LED (DRL)

tecnologia

- ar-condicionado
- direção elétrica
- vidros elétricos dianteiros
- sistema Start & Stop
- farol duplo parabólico
- computador de bordo
- painel de instrumentos com mostradores em LED
- indicador de troca de marcha
- Rádio Continental 2DIN (Bluetooth, USB, AUX)
- 2 alto-falantes
- indicador de temperatura externa
- abertura interna do porta-malas

segurança

- 4 airbags (2 frontais e 2 laterais)
- 2 isofix
- desemboçador do vidro traseiro
- limpador do vidro traseiro
- freios ABS
- controle eletrônico de estabilidade (ESP)
- assistente de partida em rampa (HSA)
- monitoramento da pressão dos pneus (TPMS)

Intense (Zen+)

design

- lanternas traseiras com assinatura em LED
- maçanetas externas na cor da carroceria
- retrovisores na cor preta brilhante
- calotas Flex Wheel 14" biton

tecnologia

- MEDIA Evolution 8" com Espelhamento de smartphone Android Auto* e Apple CarPlay*
- Funções Eco Coaching e Eco Scoring integradas ao multimídia
- comando satélite de áudio
- abertura interna elétrica e a distância do porta-malas via chave
- chave tipo canivete

segurança

- câmera de ré
- retrovisores elétricos

opcional

- rodas de liga leve diamantadas 14" biton
- pintura biton

Outsider (Intense+)

design

- rodas de liga leve diamantadas 14" biton
- barras de teto

segurança

- skis frontais e traseiros
- proteção lateral
- bocas exclusivas com detalhes na cor verde citron

Android Auto* é uma marca Google Inc. Apple CarPlay* é uma marca Apple Inc.

equipamentos

	ZEN	INTENSE	OUTSIDER
Segurança e dirigibilidade			
4 airbags (2 frontais e 2 laterais)	■	■	■
2 Isofix	■	■	■
Ajuste de altura dos cintos de segurança nos bancos dianteiros	■	■	■
Alerta visual e sonoro de não utilização do cinto de segurança	■	■	■
Assistente de partida em rampa (HSA)	■	■	■
Cintos de segurança dianteiros e traseiros de 3 pontos	■	■	■
Controle eletrônico de estabilidade (ESP)	■	■	■
Desembaçador do vidro traseiro	■	■	■
Direção Elétrica	■	■	■
Freios ABS	■	■	■
Limpador do vidro traseiro	■	■	■
Luzes de circulação diurna em LED (DRL)	■	■	■
Monitoramento da pressão dos pneus (TPMS)	■	■	■
Retrovisores elétricos	■	■	■
Retrovisores externos com regulagem manual interna	■	■	■
Retrovisor interno dia/noite	■	■	■
Sistema CAR - travamento automático das portas a 0 km/h	■	■	■
Tecnologia			
Câmera de ré	■	■	■
Computador de bordo	■	■	■
Indicador de troca de marcha	■	■	■
MEDIA Evolution 8" com Espelhamento de smartphone Android Auto® e Apple CarPlay®, indicador de temperatura externa, funções Eco Coaching e Eco Scoring integradas ao multimídia e comando satélite de áudio	■	■	■
Painel de instrumentos com mostradoras em LED	■	■	■
Rádio Continental 20IN (Bluetooth, USB, AUX), com dois alto falantes	■	■	■
Sistema Start&Stop	■	■	■
Conforto			
Abertura interna do porta-malas	■	■	■
Abertura interna elétrica e a distância do porta-malas via chave	■	■	■
Apóios de cabeça traseiros com ajuste de altura	■	■	■
Ar-condicionado	■	■	■
Banco rebatível 1/1	■	■	■
Chave tipo canivete	■	■	■
Console central com porta-copos	■	■	■
Espelho de cortesia no lado do passageiro	■	■	■
Indicador de temperatura externa	■	■	■
Para-sol do motorista e do passageiro	■	■	■
Vidros elétricos dianteiros	■	■	■
Para-sol do motorista e do passageiro	■	■	■
Tocámetro	■	■	■
Tomadas de 12V	■	■	■
Travas elétricas das portas	■	■	■
Design			
Farol duplo parabólico	■	■	■
Maçanetas externas e retrovisores na cor preta	■	■	■
Maçanetas externas na cor da carroceria	■	■	■
Pintura biton	■	■	■
Retrovisores na cor preto brilhante	■	■	■
Rodas de aço de 14"	■	■	■
Calotas Flex Wheel 14" biton	■	■	■
Rodas de liga leve 14" diamantadas	■	■	■

Android Auto® é uma marca Google Inc. Apple CarPlay® é uma marca Apple Inc.

motorização

	ZEN	INTENSE	OUTSIDER
Arquitetura			
carroceria monobloco, monovolume, 5 passageiros, 4 portas			
Motor			
quatro tempos, três cilindros em linha, 12 válvulas, injeção multiponto, bicombustível (etanol e/ou gasolina) e refrigeração por circuito de água sob pressão			
Potência máxima (ABNT)		71 cv @ 5.500 rpm (etanol) / 68 cv @ 5.500 rpm (gasolina)	
Torque máximo (ABNT)		10,0 kgfm @ 4.250 (etanol) / 9,4 kgfm @ 4.250 (gasolina)	
Câmbio			
manual 5 velocidades			
Relação de marchas (Modo Manual (M))			
1ª		3,769:1	
2ª		2,048:1	
3ª		1,290:1	
4ª		0,949:1	
5ª		0,791:1	
Ré		3,090:1	
Diferencial		4,214:1	
Tração			
dianteira			
Cilindrada			
999 cm³			
Taxa de compressão			
11,5:1			
Direção			
direção elétrica, diâmetro de giro de 10m			
Suspensão dianteira			
tipo MacPherson, triângulos inferiores, amortecedores hidráulicos telescópicos e molas helicoidais			
Suspensão traseira			
suspensão traseira composta por eixo rígido, molas helicoidais e amortecedores hidráulicos telescópicos verticais			
Freios			
sistema ABS, com discos ventilados na dianteira e freios traseiros com tambores			
Pneus / rodas			
165/70 R14		165/70 R14	165/70 R14 de liga leve
Peso em ordem de marcha			
818 kg		820 kg	825 kg
Aceleração 0 - 100 km/h			
13,2 s (etanol) / 13,5 s (gasolina)			
Consumo Inmetro			
Cidade etanol/gasolina (km/l)		10,8 / 15,3	
Estrada etanol/gasolina (km/l)		11,0 / 15,7	
Dimensões			
Volume porta-motos			
290 litros			
Tanque			
38 litros			
Entre-eixos			
2.423 mm			
Comprimento			
3.680 mm			
Largura (sem retrovisores)			
1.579 mm			
Altura			
1.479 mm (sem barras de teto)			
Altura livre do solo			
185 mm			
Ângulo de entrada			
24,1°			
Ângulo de saída			
41,7°			

acessórios

1. **Aerofólio.** Adicione um toque de esportividade e elegância ao seu novo Renault Kwid.

2. **Roda Star 14".** Além de acrescentarem mais elegância ao visual do seu veículo, essas rodas têm grande desempenho, um desenho único e são fabricadas em liga leve, um material de altíssima qualidade.

3. **Roda Dynamic 14".** Produzidas em liga leve de alumínio de alto desempenho e resistência, acrescentam mais design, dinamismo e ousadia ao visual, deixando o veículo com a sua cara.

4. **Roda Abrelhos 14".** Fabricadas em liga de alumínio, apresentam grande robustez e confiabilidade. Com design exclusivo proporcionam identidade ao veículo, além de alívio de peso e maior performance.

5. **Friso da porta.** Fabricados em plástico resistente, os frisos protegem o lateral do veículo e valorizam ainda mais o design do novo Renault Kwid.

6. **Moldura lanterna traseira.** Desenhados para dar maior destaque e proteção às lanternas do seu veículo.

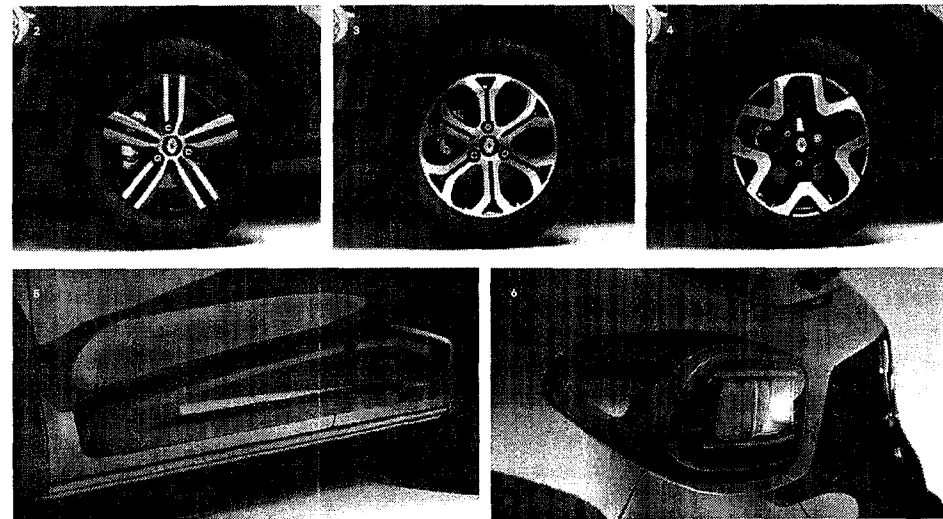
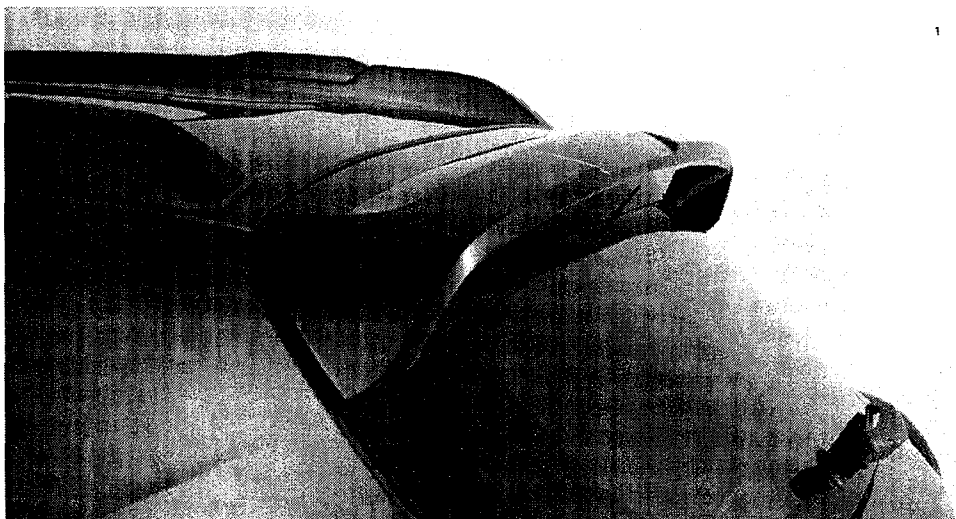

dimensões

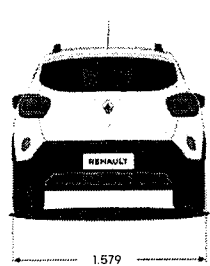
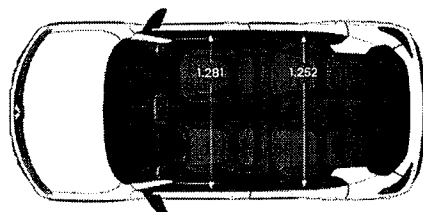
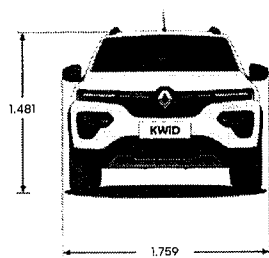
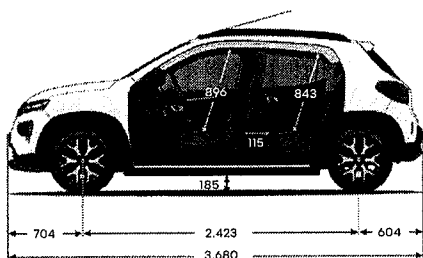

Renault care service

Estamos sempre ao seu lado para facilitar a sua vida e para que você poupe tempo na manutenção do seu Renault: orçamentos e consultas on-line, pacotes, contratos de manutenção, seguro e assistência, programa My Renault personalizado... Aproveite nossas soluções simples, rápidas e adaptadas às suas necessidades.

os primeiros passos

Encontre todas as informações necessárias...
- Em nossos sites: ofertas de produtos/serviços/ financiamento, consultas de teste, etc.
- Em nossa rede: reuniões com as nossas equipes de vendas e técnicas.

Renault Care Service, 100% de cobertura
Prepare-se para o imprevisto com os nossos garantias estendidas, seguros e assistência da Renault, que estão sempre à sua disposição.

My Renault, um parceiro diário

Aproveite um espaço on-line personalizada, que inclui dicas, ofertas, vantagens exclusivas, um lembrete do programa de manutenção, os seus próximos compromissos.

Renault Care Service, manutenção sem preocupações
Os pacotes ou contratos de manutenção da Renault Care Service proporcionam uma oferta completa, moldada de acordo com as suas necessidades.

acessórios, seu Renault feito sob medida

Encontre na nossa linha de acessórios tudo de que necessita para deixar seu veículo ainda mais atrativo, prático, confortável e personalizado.

