

EPP

CNH Digital

Departamento Nacional de Trânsito



VÁLIDA EM TODO O TERRITÓRIO NACIONAL
2361024793

NOME RODRIGO GODOY		
DOC IDENTIDADE/ORG EMISSOR/UF 34285145 SSP SP		
CPF 302.102.628-43	DATA NASCIMENTO 06/06/1983	
FILIAÇÃO LUIZ CARLOS GODOY EREMELINDA DE JESUS DALOCC G GODOY		
PERMISSÃO	ACC	CAT. HAB.
Nº REGISTRO 0204564160	VALIDADE 30/03/2022	1ª HABILITAÇÃO 05/10/2001

OBSERVAÇÕES

EAR

ASSINATURA DO PORTADOR

LOCAL BAURU, SP	DATA EMISSÃO 28/03/2022
--------------------	----------------------------

ASSINADO DIGITALMENTE
DEPARTAMENTO ESTADUAL DE TRÂNSITO

03481631041
SP009587476

SÃO PAULO

DENATRAN

CONTRAN

QR-CODE



Documento assinado com certificado digital em conformidade com a Medida Provisória nº 2200-2/2001. Sua validade poderá ser confirmada por meio do programa Assinador Serpro.

As orientações para instalar o Assinador Serpro e realizar a validação do documento digital estão disponíveis em:
< <http://www.serpro.gov.br/assinador-digital> >, opção Validar Assinatura.

SERPRO / DENATRAN

Handwritten signatures and initials, including a large signature at the top right and several smaller ones below.



CERTIDÃO SIMPLIFICADA

CERTIFICAMOS QUE AS INFORMAÇÕES ABAIXO CONSTAM DOS DOCUMENTOS ARQUIVADOS NESTA JUNTA COMERCIAL E SÃO VIGENTES NA DATA DE SUA EXPEDIÇÃO.

SE HOUVER ARQUIVAMENTOS POSTERIORES, ESTA CERTIDÃO PERDERÁ SUA VALIDADE.

A AUTENTICIDADE DESTA CERTIDÃO E A EXISTÊNCIA DE ARQUIVAMENTOS POSTERIORES, SE HOUVER, PODERÃO SER CONSULTADAS NO SITE WWW.JUCESPOLINE.SP.GOV.BR, MEDIANTE O CÓDIGO DE AUTENTICIDADE INFORMADO AO FINAL DO DOCUMENTO.

TRANSFORMADA AUTOMATICAMENTE PARA LTDA - ART. 41 DA LEI 14.195 DE 26/08/2021

EMPRESA							
NIRE 35600680401	REGISTRO	DATA DA CONSTITUIÇÃO 19/01/2015	INÍCIO DAS ATIVIDADES 13/01/2015	PRAZO DE DURAÇÃO PRAZO INDETERMINADO			
NOME COMERCIAL RODRIGO GODOY LTDA						TIPO JURÍDICO LIMITADA UNIPessoAL (E.P.P.)	
C.N.P.J. 21.706.616/0001-52		ENDEREÇO RUA EDSON FABIANO RODRIGUES			NÚMERO 1-69	COMPLEMENTO	
BAIRRO RESIDENCIAL PARQUE		MUNICÍPIO BAURU	UF SP	CEP 17056-320	MOEDA R\$	VALOR CAPITAL 250.000,00	

OBJETO SOCIAL
SERVIÇOS COMBINADOS PARA APOIO A EDIFÍCIOS, EXCETO CONDOMÍNIOS PREDIAIS ATIVIDADES PAISAGÍSTICAS CONFECÇÃO DE ROUPAS PROFISSIONAIS, EXCETO SOB MEDIDA CONFECÇÃO, SOB MEDIDA, DE ROUPAS PROFISSIONAIS FABRICAÇÃO DE ESQUADRIAS DE METAL EXISTEM OUTRAS ATIVIDADES

SÓCIO E ADMINISTRADOR							
NOME RODRIGO GODOY							
ENDEREÇO RUA EDSON FABIANO RODRIGUES				NÚMERO 1-69	COMPLEMENTO		
BAIRRO RESIDENCIAL PARQUE		MUNICÍPIO BAURU	UF SP	CEP 17056-320	RG 34285345		
CPF 302.102.828-43		CARGO SÓCIO E ADMINISTRADOR				QUANTIDADE COTAS 78.800,00	

ÚLTIMO DOCUMENTO ARQUIVADO		
DATA 14/09/2022	NÚMERO 409.194/22-0	
CAPITAL DA SEDE ALTERADO PARA \$ 250.000,00 (DUZENTOS E CINQUENTA MIL REAIS).		
REMANESCENTE RODRIGO GODOY, NACIONALIDADE BRASILEIRA, RAÇA/COR: NÃO DECLARADA., CPF: 302.102.828-43, RG/RNE: 34285345 - SP, RESIDENTE À RUA EDSON FABIANO RODRIGUES, 1-69, RESIDENCIAL PARQUE, BAURU - SP, CEP 17056-320, NA SITUAÇÃO DE SÓCIO E ADMINISTRADOR, ASSINANDO PELA EMPRESA, COM VALOR DE PARTICIPAÇÃO NA SOCIEDADE DE \$ 78.800,00.		

ALTERAÇÃO DA ATIVIDADE ECONÔMICA / OBJETO SOCIAL DA SEDE PARA SERVIÇOS COMBINADOS PARA APOIO A EDIFÍCIOS, EXCETO CONDOMÍNIOS PREDIAIS, ATIVIDADES PAISAGÍSTICAS, CONFECÇÃO DE ROUPAS PROFISSIONAIS, EXCETO SOB MEDIDA, CONFECÇÃO, SOB MEDIDA, DE ROUPAS PROFISSIONAIS, FABRICAÇÃO DE ESQUADRIAS DE METAL., DATADA DE: 06/09/2022.

CONSOLIDAÇÃO CONTRATUAL DA MATRIZ.

FIM DAS INFORMAÇÕES PARA NIRE: 35600680401
DATA DA ÚLTIMA ATUALIZAÇÃO DA BASE DE DADOS: 13/03/2023

JUCESP



GOVERNO DO ESTADO DE SÃO PAULO

documento
assinado
digitalmente

Certidão Simplificada. Documento certificado por GISELA SIMIEMA CESCHIN, Secretária Geral da Jucesp. A Junta Comercial do Estado de São Paulo, garante a autenticidade deste documento quando visualizado diretamente no portal www.jucesonline.sp.gov.br sob o número de autenticidade 197530026, segunda-feira, 13 de março de 2023 às 14:46:28.

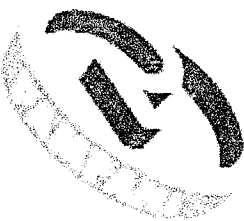

JUCESP

Assessoria Empresarial Ltda. - EPP

RODRIGO GODOY - EIRELI

NIRE nº 35600680401

CNPJ nº 21.706.616/0001-52

Segunda Alteração

RODRIGO GODOY, brasileiro, empresário, casado no regime de comunhão parcial de bens, nascido em 06/06/1983, em Bauru - SP, portador da cédula de identidade RG nº 34.285.345 SSP-SP e do CPF nº 302.102.828-43, residente e domiciliado à Rua Edson Fabiano Rodrigues nº 1-69, Residencial Parque Granja Cecília A, CEP 17056-320, nesta cidade de Bauru, Estado de São Paulo, titular da empresa **RODRIGO GODOY - EIRELI** registrada na JUCESP sob nº 35600680401 em 19/01/2015, com última alteração contratual registrada sob nº 463.697/20-0 em 26/11/2020, inscrita no CNPJ sob nº 21.706.616/0001-52, com sede na Rua Edson Fabiano Rodrigues nº 1-69, Residencial Parque Granja Cecília A, CEP 17056-320, na cidade de Bauru, Estado de São Paulo, resolve alterar e consolidar seu contrato social, mediante as cláusulas, a saber:

CLÁUSULA PRIMEIRA

A empresa passa ter como objeto social o ramo de **Prestação serviços de limpeza, conservação, bombeiro civil brigadistas, salva vida, jardinagem, roçada manual, mecanizada, serviços gerais, recepção, telefonista, manutenção predial, vigia patrimonial, zeladoria, organizacionais, representação em licitações, portaria, controle acesso, elétrica, hidráulica, sanitária, gás, ar condicionado, pintura, pedreiro, limpeza urbana organização e promoção eventos, feiras, leilões, congressos, convenções, conferencias, exposições comerciais e profissionais incluindo ou não fornecimento de pessoal para operar a infraestrutura dos lugares onde ocorrem esses eventos, organização de festas e eventos familiares ou não inclusive de festas de formaturas, apoio administrativo, financeiro, preparação de documentos, locação mão obra temporária, transporte rodoviário de cargas e de passageiros, sinalização com pintura em rodovias e aeroportos, instalação de placas de sinalização de trafego e semelhantes, sondagens destinadas a construção, aluguel de máquinas com operador, instalação de anúncios, letreiros luminosos, outdoors, placas, painéis de identificação, impermeabilização em edifícios, obras de engenharia civil, instalação de esquadrias de metal, madeira ou qualquer outro material quando realizada por unidades especializadas, instalação e alisares de portas, janelas, montagem de stands, acabamento de gesso e estuque, colocação revestimento de cerâmica, azulejo, mármore, granito, pedras e outros materiais em paredes e**

Contábil - Fiscal - Trabalhista

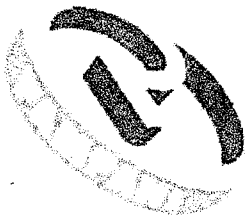

PAMPARI

Assessoria Empresarial Ltda. - EPP

pisos tanto no interior quanto no exterior de edificações, colocação de papeis de parede, montagem, desmontagem e locação de plataforma de trabalho em andaimes, montagem e desmontagem de formas para concreto, escoramento, montagem e desmontagem de estruturas temporárias, locação de automóveis, com motorista, condutor transporte rodoviário, coletivo de passageiros sob regime de fretamento no âmbito municipal e intermunicipal, serviços de desenho técnico, combinação de um pacote de serviços administrativos de rotina a empresas clientes sob contrato tais como recepção, domésticos, planejamento financeiro, contabilidade, arquivamento, preparação de material para envio por correio, fotocópias, mecânicas ou eletrostáticas para terceiros, atividades operação da infraestrutura de transportes como as marinas, garagens, comercio varejista e atacadista de produtos de limpeza higiene e descartáveis, de materiais de construção em geral, de produtos saneantes domissanitarios, de moveis e eletrodomésticos, serviços de malote não realizados pelo correio nacional, imunização e controle de pragas urbanas, estacionamento de veículos, comercio varejista especializado de equipamentos de informática, suprimentos e locação de impressoras, de banheiros químicos, venda instalação manutenção de focas sépticas de polietileno e de concreto, venda e instalação de equipamentos e acessórios automotivos de tubos e conexões hidráulicas, de pvc de tubos, conexões e tampas de ferro serviços de instalação, comercio de equipamentos de combate a incêndio, comercio de equipamentos de proteção individual e coletiva, comercio e instalação de ar condicionados e de refrigeração de câmeras, cercas elétricas, concertinas, alarmes e motores de portão, venda de rações e produtos pet, serviços de cuidadores de idosos, de auxiliares de enfermagem, de manobra de veículos, gestão e manutenção de cemitérios, atividades relacionadas a esgoto exceto a gestão de redes, atividades de apoio agricultura, transporte escolar, monitor de transporte escolar, motorista profissional de ônibus, micro ônibus, maquinas e caminhões leves, pesados, fornecimento de refeições, marmitas e marmitex, fornecimento de cozinheiros e auxiliares de cozinha, agenciamento de turismo e excursões, construção e instalação de piscinas, limpeza de piscinas, de caixa de agua, dedetização e desratização, recapeamento de asfalto, venda de produtos alimentícios, madeiras em geral, tintas, pneus e materiais de borracharia, de materiais de escritório e de papelaria, comercio de agua mineral, venda de medicamentos e insumos hospitalares, venda e manutenção de equipamentos hospitalares, odontológicos, e de enfermagem, de materiais elétricos, de arames de aço e tela alambrado, confecção de uniformes, comercio de ferragens e ferramentas, locação de tendas fechamentos e equipamentos de som, comercio de eletrônicos em geral, serviços de engenharia, comercio de moveis, serviços de limpeza e lavagem de veículos leves e pesados, comercio e locação de relógios de ponto, serviços de moto frete e motoboy, coleta e seleção de resíduos sólidos, manual e mecanizados, comercio de troféus de materiais e artigos

Contábil - Fiscal - Trabalhista

28

O presente documento digital foi conferido com o original e assinado digitalmente por LUCAS MATTOS DE SOUZA, em quarta-feira, 21 de setembro de 2022 16:14:33 GMT-03:00, CNS: 11.651-7 - OF.REG.CIVIL PES.NAT.INTER.TUJELAS 1.SUB/SP, nos termos da medida provisória N. 2.200-2 de 24 de agosto de 2001. Sua autenticidade deverá ser confirmada no endereço eletrônico www.cenad.org.br/autenticidade. O presente documento digital pode ser convertido em papel por meio de autenticação no Tabellionato de Notas. Provimento nº 100/2020 CNJ - artigo 22.

O presente documento digital foi conferido com o original e assinado digitalmente por LUCAS MATTOS DE SOUZA, em quarta-feira, 21 de setembro de 2022 16:14:33 GMT-03:00, CNS: 11.661-7 - OF.REG.CIVIL .
PES.NAT.INTER.TUTELAS 1.SUB/SP, nos termos da medida provisória N. 2.200-2 de 24 de agosto de 2001. Sua autenticidade deverá ser confirmada no endereço eletrônico www.cenad.org.br/autenticidade. O presente documento digital pode ser convertido em papel por meio de autenticação no Tabelionato de Notas. Provimto nº 100/2020 CNJ - artigo 22.

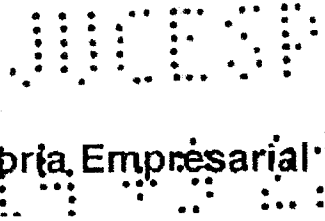

Assessoria Empresarial Ltda. - EPP

esportivos, confecção e comércio de uniformes em geral, serviços de arbitragem, comércio de vidros, de cestas básicas, venda e plantio de gramas naturais, venda e instalação de grama sintética, serviços de serralheira e marcenaria, comércio de baterias, segurança desarmada, comércio de materiais de concreto usinado, de bebidas em geral, de vasos de suporte para vasos de lixeiras de concreto e de ferro, de palanque de concreto, coleta, transporte e disposição de resíduos sólidos, urbanos, industrial e hospitalar, locação de caçambas, comércio e instalação de forros de pvc e gesso, de calhas, rufos e alumínio de flores e plantas, agricultura, pecuária, produção florestal, pesca e aquicultura, reparação e manutenção de veículos, ônibus, micro ônibus, motocicletas e motonetas novos e usados, serviços de lanternagem ou funilaria e pintura de veículos automotores, serviços de lavagem, lubrificação e polimento de veículos automotores, comércio varejista atacadista e representação comercial de peças e acessórios novos e usados para veículos automotores, comércio de pneumáticos e câmara de ar, atividades imobiliárias, serviços sociais, artes, cultura, esporte e recreação, alojamento e alimentação, comércio de cosméticos de artigos de pesca, construção de redes de abastecimento de água, coleta de esgoto e construções correlatas, obras de irrigação, montagem de estruturas metálicas, obras de montagem industrial, construção de instalações esportivas e recreativas, engenharia civil em geral, perfuração e construção de poços de água, comércio têxteis, vestuário, calçados e artigos de viagem, bebidas e fumo e agentes do comércio de instrumentos e materiais odonto médico hospitalares, comércio atacadista de aves vivas e ovos, cerveja, chope, refrigerante e mercadorias em geral com predominância de produtos alimentícios, minimercados, mercearias e armazéns, comércio varejista de cal, areia, pedra britada, tijolos e telhas, serviço de taxi, carga e descarga, de reboque de veículos, atividades auxiliares dos transportes terrestres, serviços de alimentação para eventos e recepções, bufe, serviços de tradução, interpretação e similares de agronomia, e de consultoria as atividades agrícolas e pecuárias, atividades de intermediação e agenciamento de negócios em geral, agenciamento de profissionais para atividades esportivas, culturais e artísticas, seleção e agenciamento de mão de obra, locação de mão de obra temporária, atividades de monitoramento de sistemas de segurança eletrônico, imunização e controle de pragas urbanas atividades de tele atendimento.

CLÁUSULA SEGUNDA

Resolve o titular aumentar o capital social, que é de R\$ 110.000,00 (Cento e dez mil reais), dividido em 110.000 (Cento e dez mil) quotas no valor de R\$ 1,00 (Hum real) cada uma, para R\$ 250.000,00 (Duzentos e cinquenta mil reais), cujo aumento de R\$ 140.000,00 (Cento e quarenta mil reais) é integralizado neste ato em moeda corrente do País.

Contábil - Fiscal - Trabalhista

JUCESP

Assessoria Empresarial Ltda. - EPP

Parágrafo Único: A responsabilidade do titular é restrita ao valor do Capital da Empresa.

CLÁUSULA TERCEIRA

Resolve o titular consolidar seu Contrato Social, que passa a ter a seguinte redação.

CLÁUSULA PRIMEIRA

O Titular: **RODRIGO GODOY**, declara não possuir nenhuma outra empresa na modalidade EIRELI.

CLÁUSULA SEGUNDA

A EIRELI, gira suas atividades sob nome empresarial de **RODRIGO GODOY EIRELI**, empresa privada, portadora do CNPJ nº 21.706.616/0001-52 e registrada na Jucesp sob NIRE nº 35600680401 em 19/01/2015, com endereço na **Rua Edson Fabiano Rodrigues nº 1-69, Residencial Parque Granja Cecília A, CEP 17056-320, nesta cidade de Bauru, Estado de São Paulo**, podendo, entretanto, constituir filiais em todo o território nacional.

CLÁUSULA TERCEIRA

O capital social é de R\$ 250.000,00 (Duzentos e cinquenta mil reais) totalmente subscrito e integralizado em moeda corrente nacional.

Parágrafo Único: A responsabilidade do titular é restrita ao valor do Capital Social.

CLÁUSULA QUARTA

A EIRELI tem como objeto social a **Prestação serviços de limpeza, conservação, bombeiro civil brigadistas, salva vida, jardinagem, roçada manual, mecanizada, serviços gerais, recepção, telefonista, manutenção predial, vigia patrimonial, zeladoria, organizacionais, representação em licitações, portaria, controle acesso, elétrica, hidráulica, sanitária, gás, ar condicionado, pintura, pedreiro, limpeza urbana organização e promoção eventos, feiras, feijoes, congressos, convenções, conferencias, exposições comerciais e profissionais incluindo ou não fornecimento de pessoal para operar a infraestrutura dos lugares onde ocorrem esses eventos, organização de festas e eventos familiares ou não inclusive de festas de formaturas, apoio administrativo, financeiro, preparação de documentos, locação mão obra temporária, transporte rodoviário de cargas e de passageiros, sinalização com pintura em rodovias e aeroportos, instalação de placas de sinalização de trafego e semelhantes, sondagens destinadas a construção, aluguel de maquinas com**

Contábil - Fiscal - Trabalhista

4/8



Assessoria Empresarial Ltda. - EPP

operador, instalação de anúncios, letreiros luminosos, outdoors, placas, painéis de identificação, impermeabilização em edifícios, obras de engenharia civil, instalação de esquadrias de metal, madeira ou qualquer outro material quando realizada por unidades especializadas, instalação e alisares de portas, janelas, montagem de stands, acabamento de gesso e estuque, colocação revestimento de cerâmica, azulejo, mármore, granito, pedras e outros materiais em paredes e pisos tanto no interior quanto no exterior de edificações, colocação de papeis de parede, montagem, desmontagem e locação de plataforma de trabalho em andaimes, montagem e desmontagem de formas para concreto, escoramento, montagem e desmontagem de estruturas temporárias, locação de automóveis, com motorista, condutor transporte rodoviário, coletivo de passageiros sob regime de fretamento no âmbito municipal e intermunicipal, serviços de desenho técnico, combinação de um pacote de serviços administrativos de rotina a empresas clientes sob contrato tais como recepção, domésticos, planejamento financeiro, contabilidade, arquivamento, preparação de material para envio por correio, fotocópias, mecânicas ou eletrostáticas para terceiros, atividades operação da infraestrutura de transportes como as marinas, garagens, comercio varejista e atacadista de produtos de limpeza higiene e descartáveis, de materiais de construção em geral, de produtos saneantes domissanitarios, de moveis e eletrodomésticos, serviços de malote não realizados pelo correio nacional, imunização e controle de pragas urbanas, estacionamento de veículos, comercio varejista especializado de equipamentos de informática, suprimentos e locação de impressoras, de banheiros químicos, venda instalação manutenção de focas sépticas de polietileno e de concreto, venda e instalação de equipamentos e acessórios automotivos de tubos e conexões hidráulicas, de pvc de tubos, conexões e tampas de ferro serviços de instalação, comercio de equipamentos de combate a incêndio, comercio de equipamentos de proteção individual e coletiva, comercio e instalação de ar condicionados e de refrigeração de câmeras, cercas elétricas, concertinas, alarmes e motores de portão, venda de rações e produtos pet, serviços de cuidadores de idosos, de auxiliares de enfermagem, de manobra de veículos, gestão e manutenção de cemitérios, atividades relacionadas a esgoto exceto a gestão de redes, atividades de apoio agricultura, transporte escolar, monitor de transporte escolar, motorista profissional de ônibus, micro ônibus, maquinas e caminhões leves, pesados, fornecimento de refeições, marmitas e marmifex, fornecimento de cozinheiros e auxiliares de cozinha, agenciamento de turismo e excursões, construção e instalação de piscinas, limpeza de piscinas, de caixa de agua, dedetização e desratização, recápeamento de asfalto, venda de produtos alimentícios, madeiras em geral, tintas, pneus e materiais de borracharia, de materiais de escritório e de papelaria, comercio de agua mineral, venda de medicamentos e insumos hospitalares, venda e manutenção de equipamentos hospitalares, odontológicos, e de enfermagem, de materiais elétricos,

Contábil - Fiscal - Trabalhista

O presente documento digital foi conferido com o original e assinado digitalmente por LUCAS MATTOS DE SOUZA, em quarta-feira, 21 de setembro de 2022 16:14:33 GMT-03:00, CNS: 11.651-7 - OF.REG.CIVIL PES.NAT.INTER.TUTELAS 1.SUB.ISP, nos termos da medida provisória N. 2.200-2 de 24 de agosto de 2001. Sua autenticidade deverá ser confirmada no endereço eletrônico www.cenad.org.br/autenticidade. O presente documento digital pode ser convertido em papel por meio de autenticação no Tabelionato de Notas. Provimento nº 100/2020 CNJ - artigo 22.

Handwritten signatures and initials on the right side of the page, including a large 'S' and 'A'.



PAMPANTI

Assessoria Empresarial Ltda. - EPP

de arames de aço e tela alamedado, confecção de uniformes, comercio de ferragens e ferramentais, locação de tendas fechamentos e equipamentos de som, comercio de eletrônicos em geral, serviços de engenharia, comercio de moveis, serviços de limpeza e lavagem de veículos leves e pesados, comercio e locação de relógios de ponto, serviços de moto frete e motoboy, coleta e seleção de resíduos sólidos, manual e mecanizados, comercio de troféus de materiais e artigos esportivos, confecção e comercio de uniformes em geral, serviços de arbitragem, comercio de vidros, de cestas básicas, venda e plantio de gramas naturais, venda e instalação de grama sintética, serviços de serralheira e marcenaria, comercio de baterias, segurança desarmada, comercio de materiais de concreto usinado, de bebidas em geral, de vasos de suporte para vasos de lixeiras de concreto e de ferro, de palanque de concreto, coleta, transporte e disposição de resíduos sólidos, urbanos, industrial e hospitalar, locação de caçambas, comercio e instalação de forros de pvc e gesso, de calhas, rufos e alumínio de flores e plantas, agricultura, pecuária, produção florestal, pesca e aquicultura, reparação e manutenção de veículos, ônibus, micro ônibus, motocicletas e motonetas novos e usados, serviços de lanternagem ou funilaria e pintura de veículos automotores, serviços de lavagem, lubrificação e polimento de veículos automotores, comercio varejista atacadista e representação comercial de peças e acessórios novos e usados para veículos automotores, comercio de pneumáticos e câmara de ar, atividades imobiliárias, serviços sociais, artes, cultura, esporte e recreação, alojamento e alimentação, comercio de cosméticos de artigos de pesca, construção de redes de abastecimento de agua, coleta de esgoto e construoões correlatas, obras de irrigação, montagem de estruturas metálicas, obras de montagem industrial, construção de instalações esportivas e recreativas, engenharia civil em geral, perfuração e construção de poços de agua, comercio têxteis, vestuário, calçados e artigos de viagem, bebidas e fumo e agentes do comercio de instrumentos e materiais odonto medico hospitalares, comercio atacadista de aves vivas e ovos, cerveja, chope, refrigerante e mercadorias em geral com predominância de produtos alimentícios, minimercados, mercearias e armazéns, comercio varejista de cal, areia, pedra britada, tijolos e telhas, serviço de taxi, carga e descarga, de reboque de veículos, atividades auxiliares dos transportes terrestres, serviços de alimentação para eventos e recepções, bufe, serviços de tradução, interpretação e similares de agronomia, e de consultoria as atividades agrícolas e pecuárias, atividades de intermediação e agenciamento de negócios em geral, agenciamento de profissionais para atividades esportivas, culturais e artísticas, seleção e agenciamento de mão de obra, locação de mão de obra temporária, atividades de monitoramento de sistemas de segurança eletrônico, imunização e controle de pragas urbanas atividades de tele atendimento.

Contábil - Fiscal - Trabalhista



11053

Assessoria Empresarial Ltda. - EPP

CLÁUSULA QUINTA

O início das atividades é considerado a partir de 19/01/2015, considerando seu tempo de duração por prazo indeterminado.

CLÁUSULA SEXTA

A administração da EIRELI caberá ao titular: **RODRIGO GODOY**, com poderes e atribuições para representar a empresa isoladamente, ativa e passivamente, judicial e extrajudicialmente, perante todas as repartições e entidades públicas, municipais, estaduais e federais, inclusive autarquias, bancos, instituições financeiras e terceiros em geral, efetuando os negócios de interesse da empresa, autorizando o uso do nome empresarial, inclusive podendo nomear procuradores.

CLÁUSULA SÉTIMA

O administrador poderá realizar retiradas Pró-Labore, considerando os interesses da empresa e as limitações da Legislação vigente.

CLÁUSULA OITAVA

Os resultados financeiros da empresa serão apurados mediante balanços regulares, procedidos à 31 de dezembro de cada ano, quando será elaborado o Balanço Geral, e a Demonstração de Resultados, podendo serem levantados Balanços e Demonstrações Intermediárias, à critério do titular.

Parágrafo Único: Por deliberação do titular, os Lucros Apurados em Balancetes Intermediários, poderão ser distribuídos ao mesmo, integral ou parcialmente, de acordo com as disponibilidades financeiras da EIRELI.

CLÁUSULA NONA

Em caso de morte do titular: **RODRIGO GODOY** a EIRELI não se dissolverá, sendo transferida para os herdeiros, caso os herdeiros não tenham interesse em continuar com a empresa, a mesma será extinta conforme dispositivos legais.

CLÁUSULA DÉCIMA

O administrador declara, sob as penas da lei, que não está impedido de exercer a administração da sociedade, por lei especial, ou em virtude de condenação criminal, ou por se encontrar sob os efeitos dela, a pena que vede, ainda que temporariamente, acesso a cargos públicos, ou por crime falimentar, de prevaricação, peita ou suborno, concussão, peculato, ou contra a economia popular, contra o sistema financeiro nacional, contra normas de defesa da concorrência, contra as relações de consumo, fé pública, ou a propriedade (art. 1.011, Lei 10.406 de 10/01/2002).

Contabil - Fiscal - Trabalhista



RODOVIA

Assessoria Empresarial Ltda. - EPP

Bauriac, 06 de Setembro de 2022.

RODRIGO GODOY

O presente documento digital foi conferido com o original e assinado digitalmente por LUCAS MATTOS DE SOUZA, em quarta-feira, 21 de setembro de 2022 16:14:33 GMT-03:00, CNS: 11.651-7 - OF.REG.CIVIL PES.NAT.INTER.TUTELAS 1.SUB./SP, nos termos da medida provisória N. 2.200-2 de 24 de agosto de 2001. Sua autenticidade deverá ser confirmada no endereço eletrônico www.cenad.org.br/autenticidade. O presente documento digital pode ser convertido em papel por meio de autenticação no Tabelionato de Notas. Provimento nº 100/2020 CNJ - artigo 22.

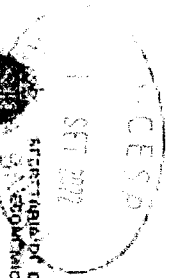

SECRETARIA DE DESENVOLVIMENTO ECONOMICO - JUCESP

GISSER SIMONE CESPIN SECRETARIA GERAL

409.194/22-0

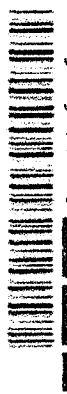

JUCESP

[Handwritten signature]

[Handwritten initials]

[Handwritten signature]

Contábil - Fiscal - Trabalhista

Para Atualizar da Silva Marthe 13-37 - Altos da Cidade - Bauriac - SP 17014-010 Fone/Fax (14) 3227-5666
CNPJ 06.556.307/0001-35 CRC 25P023360-8
www.pmfbauriac.com.br | www.pmfbauriac.com.br



SERVIÇOS & TERCEIRIZAÇÕES

DECLARAÇÃO DE MICROEMPRESA OU EMPRESA DE PEQUENO PORTE

À Prefeitura Municipal de Américo Brasiliense
Pregão Presencial nº 0003/2023
Processo nº 0004/2023

Eu, Rodrigo Godoy, representante legal da empresa Rodrigo Godoy Ltda, CNPJ n.º 21.706.616/0001-52, DECLARO, sob as penas da lei, é microempresa ou empresa de pequeno porte, nos termos do enquadramento previsto na Lei Complementar nº 123, de 14 de dezembro de 2006, cujos termos declaro conhecer na íntegra, estando apta, portanto, a exercer o direito de preferência como critério de desempate no procedimento licitatório do Pregão Presencial nº 0003/2023, realizado pelo Município de Américo Brasiliense, Estado de São Paulo.

Américo Brasiliense, 25 de Abril de 2023.

RODRIGO GODÓY LTDA
CNPJ/nº 21.706.616/0001-52
RODRIGO GODÓY
R.G nº 34.285.345-4 e CPF nº 302.102.828-43



SERVIÇOS & TERCEIRIZAÇÕES

EPP

DECLARAÇÃO DE PLENO ATENDIMENTO AOS REQUISITOS DE HABILITAÇÃO

À Prefeitura Municipal de Américo Brasiliense
Pregão Presencial nº 0003/2023
Processo nº 0004/2023

Eu, Rodrigo Godoy, representante legal da empresa Rodrigo Godoy Ltda, CNPJ n.º 21.706.616/0001-52, DECLARO, sob as penas da lei, que a empresa cumpre plenamente as exigências e os requisitos de habilitação previstos no instrumento convocatório do Pregão Presencial nº 0003/2023, realizado pelo Município de Américo Brasiliense, inexistindo qualquer fato impeditivo de sua participação neste certame.

Américo Brasiliense, 25 de Abril de 2023.

RODRIGO GODOY LTDA
CNPJ nº 21.706.616/0001-52
RODRIGO GODOY
R.G nº 34.285.345-4 e CPF nº 302.102.828-43