

"JARDIM SÃO JOSÉ"
(SUCESSOR DE JOSE DA MOTA CERQUEIRA)



TABELA DE QUADRA		TABELA DE QUADRA	
QUADRA	ÁREA (m²)	QUADRA	ÁREA (m²)
32	1.234,56	37	1.345,67
33	1.345,67	38	1.456,78
34	1.456,78	39	1.567,89
35	1.567,89	40	1.678,90
36	1.678,90	41	1.789,01

- CONVENÇÕES**
- MARCO DE CONCRETO
 - VERTICE DO PERÍMETRO
 - REDE DE ENERGIA ELÉTRICA
 - SENTIDO DAS ÁGUAS PLUVIAIS
- RN OFICIAL DE COTA 722,900, SITUADO NO RECORRIDO 07/AGUA MUNICIPAL, SITUADO NA RUA MANOEL JOSÉ PRES.

PROJETO COMPLETO 01/03

JARDIM SANTA TEREZINHA

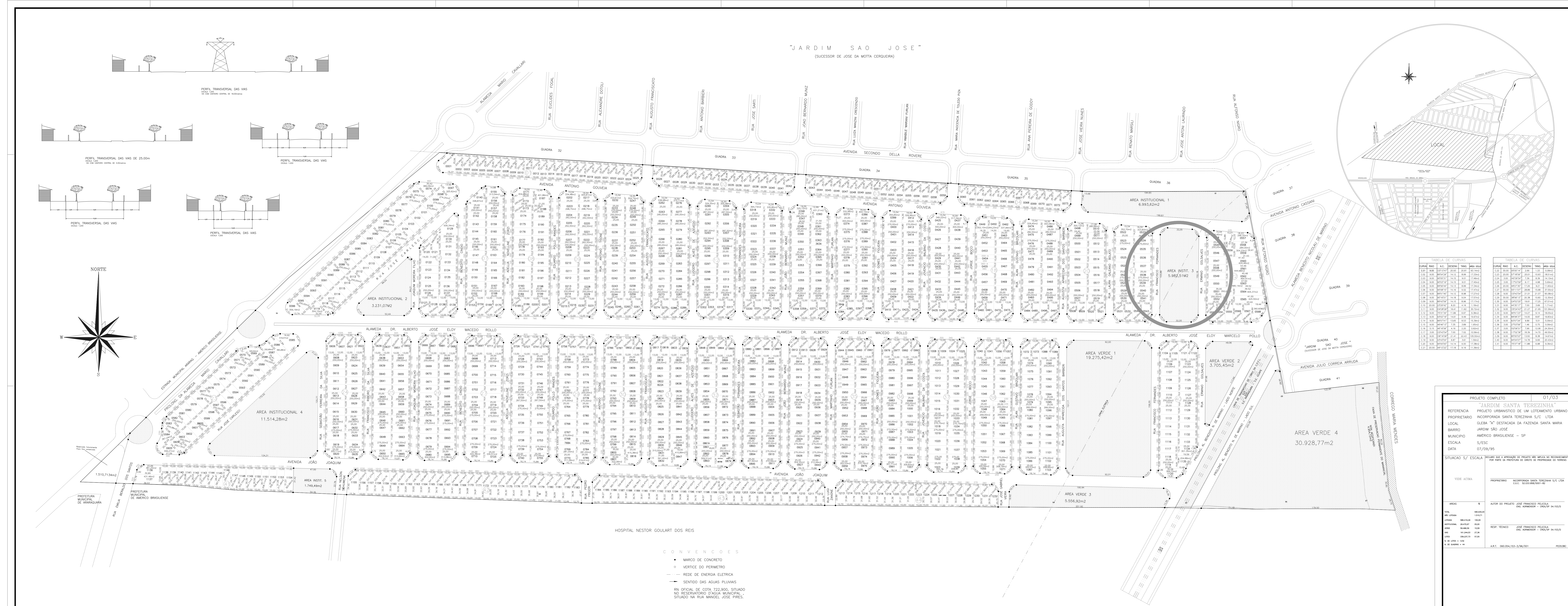
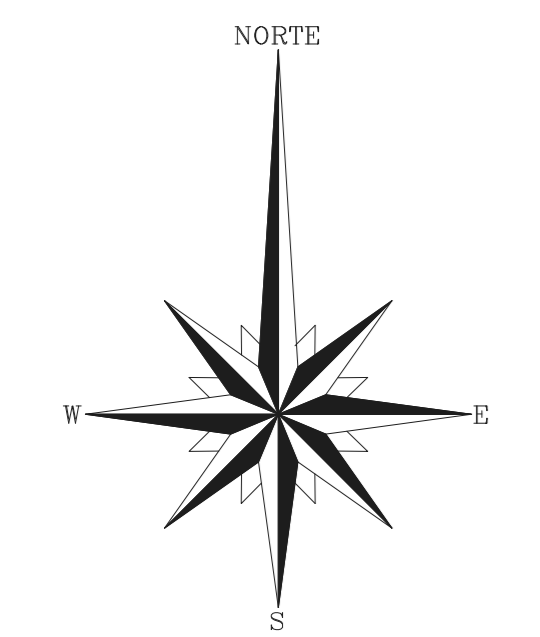
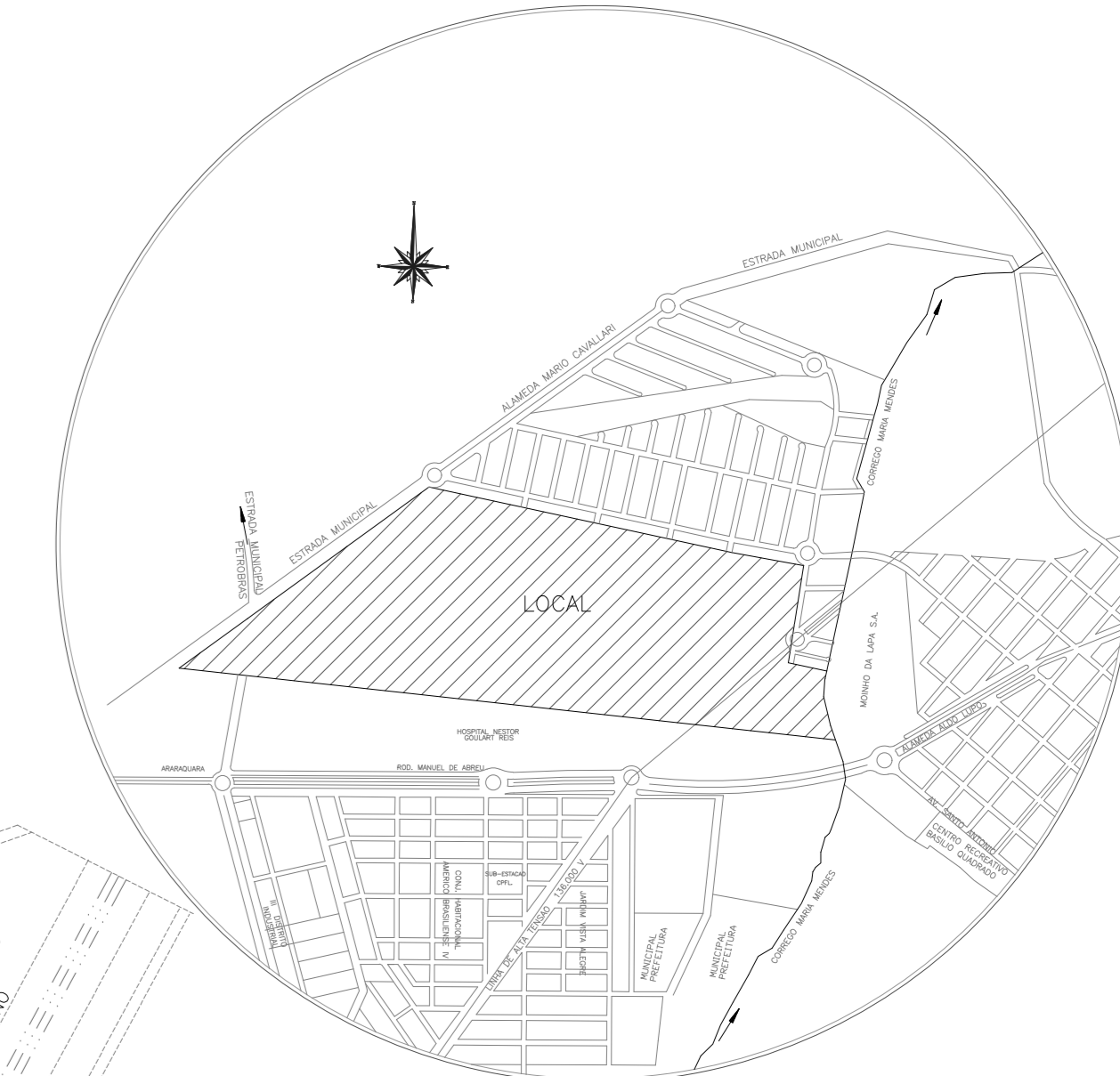
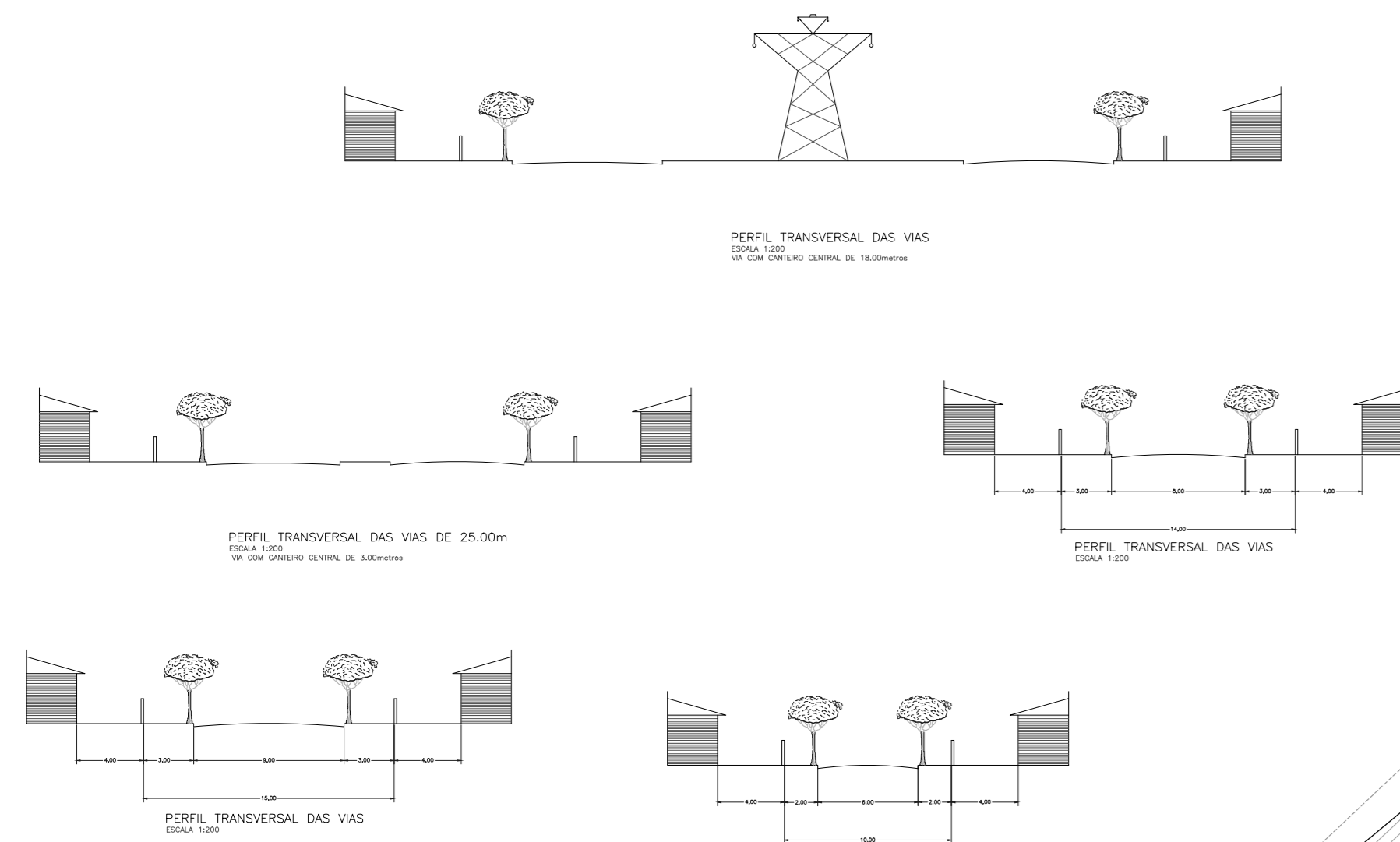
REFERÊNCIA: PROJETO URBANÍSTICO DE UM LOTEAMENTO URBANO

PROPRIETÁRIO: INCORPORADORA SANTA TEREZINHA S/C. LTDA

LOCAL: GLEBA "A" DESTACADA DA FAZENDA SANTA MARIA

BARRIO: JARDIM SÃO JOSÉ

MUNICÍPIO: AMÉRICO BRASILENSE - SP

ESCALA: 5/ESQ

DATA: 07/09/95

SITUAÇÃO 5/ ESCALA

PROJETO COMPLETO	01/03
PROPRIETÁRIO	INCORPORADORA SANTA TEREZINHA S/C. LTDA
PROJETO	PROJ. URB. 01/03
PROJ. ARQ.	PROJ. ARQ. 01/03
PROJ. ENG. CIVIL	PROJ. ENG. CIVIL 01/03
PROJ. ENG. ELÉTRICO	PROJ. ENG. ELÉTRICO 01/03
PROJ. ENG. MECANIC.	PROJ. ENG. MECANIC. 01/03
PROJ. ENG. SANEAM.	PROJ. ENG. SANEAM. 01/03
PROJ. ENG. TRAF.	PROJ. ENG. TRAF. 01/03
PROJ. ENG. URB.	PROJ. ENG. URB. 01/03
PROJ. ENG. ZON.	PROJ. ENG. ZON. 01/03